



HOSPITAL CIVIL DE GUADALAJARA

QUIÉNES SOMOS Y QUÉ HACEMOS

Dr. Jaime Federico Andrade Villanueva
Director General





Historia con Tradición de Servicio

- Fundado por el ilustre Fray Antonio Alcalde y Barriga, el 3 de mayo de 1794.
- 226 años de servicio ininterrumpido “A la Humanidad Doliente” con calidad y calidez.
- En 1997 se constituye como un Organismo Público Descentralizado del estado de Jalisco, conformado por dos Unidades Hospitalarias: el Antiguo Hospital Civil de Guadalajara “Fray Antonio Alcalde” (fundado en 1794) y el Nuevo Hospital Civil de Guadalajara “Dr. Juan I. Menchaca” (que abrió sus puertas el 1 de febrero de 1988).
- En 2015, fue declarado Institución Benemérita del Estado de Jalisco por el H. Congreso del Estado.

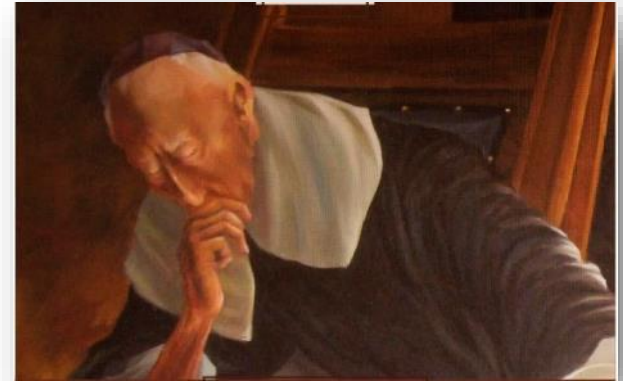

Historia con Tradición de Servicio

- Es el centro hospitalario de mayor impacto al servicio de la población más vulnerable de Jalisco y el occidente del país.
- Atención médica de especialidad y alta especialidad.
 - ✓ 42% de la población del Estado de Jalisco
 - ✓ 80% de los pacientes con Seguro Popular en el Estado



Misión



Funciones Sustantivas

- Atención médica de especialidad y alta especialidad
- Formación de recursos humanos en ciencias de la salud
- Generación de conocimiento a través de la investigación científica



Infraestructura Relevante

Cantidad	Descripción
2	Unidades Hospitalarias
* 1,709	Camas
206	Consultorios Especializados
** 38	Quirófanos Funcionando
1	Unidad Oftalmológica de Alta Especialidad
2	Unidades de Trasplante de Médula Ósea
2	Unidades de Cuidados Intensivos Adultos
2	Unidades de Cuidados Intensivos Pediátricas
3	Unidades de Cuidados Intensivos Neonatales
1	Unidad de Atención a Niños con Quemaduras
1	Unidad Especialidad en Hemato-oncología Pediátrica (considerada entre las más importantes en su tipo en México y América Latina)
1	Unidad Geriátrica de Alta Especialidad
1	Unidad de Quimioterapia Ambulatoria
1	Unidad de Cuidados Paliativos Pediátricos "Pablo Jiménez Camarena"
2	Laboratorios Robotizados con Alta Tecnología
1	Instituto de Investigaciones en Inmunodeficiencias y VIH
1	Centro de Investigación Clínica y Medicina Traslacional (CIMeT)
2	Bancos de Sangre
1	Banco Multitejidos
1	Helipuerto
1	Área de Descanso para Acompañantes de Pacientes Hospitalizados

* Incluye Camas Censables y No Censables.

** Adicionalmente 12 Salas del Área Antigua Fuera de Servicio en el Hospital CMI de Guadalajara "Fray Antonio Alcalde".



*Cama Censable: Genera un Egreso Hospitalario; ésta se encuentra en el servicio instalado en el área de hospitalización.
Cama No Censable: No genera un Egreso Hospitalario; es la cama que se destina a la atención transitoria o provisional, para observación del paciente, iniciar un tratamiento o intensificar la aplicación de procedimientos médico-quirúrgicos.*

Talento humano con espíritu de servicio

Categoría	Cantidad	%
Médicos Especialistas	1,170	15.8
Enfermeras	2,907	39.3
Paramédicos (Nutrición, Laboratorio, Trabajo Social, etc.)	1,000	13.5
Personal de Servicios Generales, de apoyo, camillería, transportes y administrativo	2,314	31.3
Total	7,391	100.0



Productividad asistencial

Actividad por Día	Día Típico	Total Anual
221	Egresos Hospitalarios	80,554
21	Recién Nacidos Vivos	7,757
8	Nacimientos por Cesárea	2,857
13	Nacimientos por Partos	4,900
6.2	Promedio de Días Estancia	6.2
142	Intervenciones Quirúrgicas	37,392
1,951	Consultas a Niños y Adultos	491,641
323	Atenciones en Urgencias	117,916
18,406	Estudios de Laboratorio	5,336,287
107	Hemoderivados Transfundidos	39,178
199	Estudios de Patología	50,154
647	Estudios de Rayos X	236,313

NOTA: Las Intervenciones Quirúrgicas programadas se calculan entre días hábiles y las cirugías de urgencias entre 365 días al año. Los estudios de Laboratorio ordinarios se calculan entre días hábiles y los estudios de laboratorio urgentes entre 365 días al año.



Hospitalización Impacto Regional



Procedencia de Pacientes Hospitalizados

Otros Estados de la Republica Mexicana
(Sin incluir Jalisco)

Estado	Pacientes	Porcentaje
Michoacán de Ocampo	1,716	54.1%
Nayarit	464	14.6%
Zacatecas	143	4.5%
Colima	99	3.1%
Guanajuato	29	0.9%
Otros Estados	722	22.8%
Total	3,173	100.0%

1. En un año se hospitalizan cerca de 80,000 pacientes en la Institución.
2. El 96% provienen del Estado de Jalisco de los cuales, el 81% son de la Zona Metropolitana de Guadalajara.
3. El 4% de los pacientes pertenecen a otros estados de la República Mexicana. En algunos programas llega al 20%.





Somos institución líder en Calidad y Mejora Continua



AHCGFAA (16)

- ✓ Unidad de VIH
- ✓ Banco de Sangre
- ✓ Supervisión en Enfermería
- ✓ Enseñanza en Enfermería
- ✓ Biomédicos
- ✓ Almacén General
- ✓ Soporte Técnico
- ✓ SIDEVOZ (Sistema de Detección de la Voz del Usuario)
- ✓ COCASEP (Comité de Calidad y Seguridad del Paciente)
- ✓ CAMEC (Comité de Auditoría Médica del Expediente Clínico)
- ✓ Casa de Máquinas
- ✓ Despacho de Dirección
- ✓ Farmacia
- ✓ Mantenimiento
- ✓ Oftalmología
- ✓ Radiología e Imagen



NHCGJIM (11)

- ✓ Despacho de la Dirección
- ✓ Hematología-Oncología Pediátrica y Trasplante de Médula Ósea
- ✓ Nutrición y Dietética
- ✓ Laboratorio de Patología Clínica y Banco de Sangre
- ✓ Radiología e Imagen
- ✓ Subdirección de Enseñanza e Investigación
- ✓ Recursos Humanos
- ✓ Recursos Materiales
- ✓ Citogenética
- ✓ Ropería
- ✓ Transportes



En proceso de renovación ISO 9001:2015





Somos un hospital líder en el país en atención a pacientes del Seguro Popular con 22 programas acreditados en Gastos Catastróficos, acreditación CAUSES y Seguro Médico Siglo XXI





Acreditación CAUSES, Programas en Gastos Catastróficos y Seguro Médico Siglo XXI



Antiguo Hospital Civil de Guadalajara "Fray Antonio Alcalde"



- CAUSES, Catálogo Universal de Servicios de Salud
- Catálogo de Gastos Catastróficos: (15)
 - Atención Infarto Agudo al Miocardio
 - Atención a Pacientes con VIH/SIDA
 - Programa de Neonatos con Insuficiencia Respiratoria y Prematurez
 - Trasplante Renal en Paciente Pediátrico
 - Trasplante de Córnea
 - Cáncer de Mama
 - Cáncer de Colon y Recto
 - Trastornos Quirúrgicos Congénitos y Adquiridos del Aparato Digestivo
 - Trastornos Quirúrgicos Congénitos y Adquiridos del Aparato Urinario
 - Trastornos Quirúrgicos Congénitos y Adquiridos de la Columna Vertebral
 - Trastornos Quirúrgicos Congénitos y Adquiridos Cardiovasculares
 - Atención a Pacientes con Hepatitis Viral Tipo "C" Crónica
 - Tumor Maligno de Ovario Germinal
 - Tumor Maligno de Ovario Epitelial
 - Cáncer de Próstata
- Seguro Médico Siglo XXI: (1)
 - Programa Implante Coclear



Nuevo Hospital Civil de Guadalajara "Dr. Juan I. Menchaca"



- CAUSES, Catálogo Universal de Servicios de Salud
- Catálogo de Gastos Catastróficos (16):
 - Trastornos Quirúrgicos Congénitos y Adquiridos Cardiovasculares
 - Linfoma No Hodgkin
 - Enfermedades Lisosomales en Menores de 10 años
 - Programa de Neonatos con Insuficiencia Respiratoria y Prematurez
 - Atención a Pacientes con VIH/SIDA en Adultos
 - Atención a Pacientes con VIH/SIDA en Pediátricos
 - Trastornos Quirúrgicos Congénitos y Adquiridos de Aparato Digestivo
 - Trastornos Quirúrgicos Congénitos y Adquiridos del Aparato Urinario
 - Trastornos Quirúrgicos Congénitos y Adquiridos de la Columna Vertebral
 - Atención de Pacientes con Hepatitis Tipo "C" Crónica
 - Síndrome de Turner
 - Cáncer de Testículo
 - Trasplante de Médula Ósea
 - Tumores Sólidos fuera de Sistema Nervioso Central
 - Hematopatías Malignas
 - Tumores Sólidos del Sistema Nervioso Central
- Seguro Médico Siglo XXI

Atención al Niño y Adolescente con Cáncer



Impacto Nacional en Formación de Recursos Humanos

Formación de Residentes de Especialidad y Subespecialidad



Unidad Hospitalaria	Programas Impartidos
Hospital Civil de Guadalajara "Fray Antonio Alcalde"	48
Hospital Civil de Guadalajara "Dr. Juan I. Menchaca"	24

- 28 programas de especialidad médica dentro del PNPC del CONACYT, 4 de ellos dentro con nivel de competencia internacional.
- 1,005 Residentes que cursan alguna especialidad médica.
- 1,373 Alumnos de Pregrado anualmente en ambas unidades hospitalarias.¹





Programas de Especialidades Médicas en PNPC-CONACYT

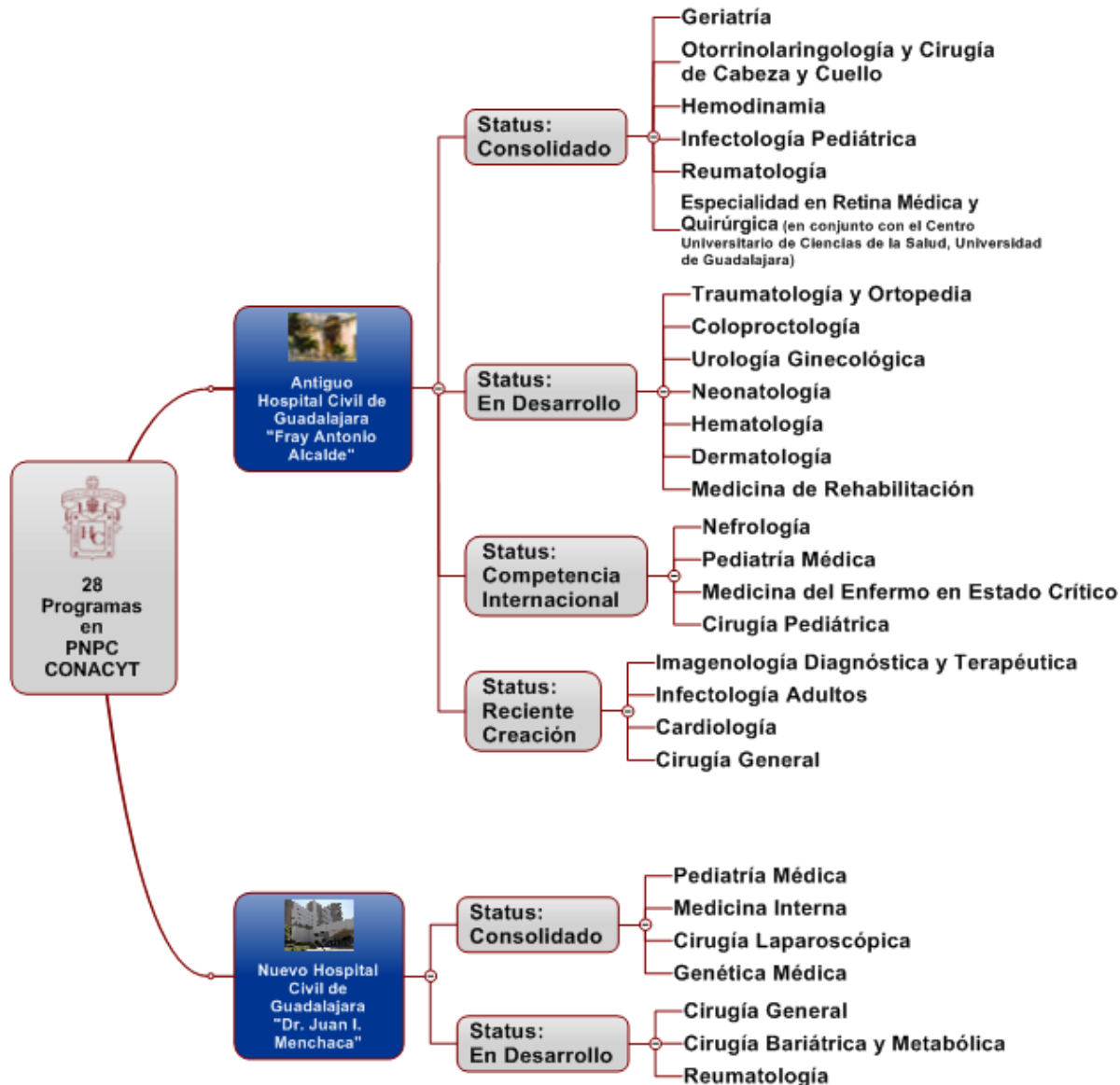



HOSPITAL CIVIL DE GUADALAJARA

Educación Continua en Salud





Investigación

Investigadores con acreditación del Sistema Nacional de Investigadores SNI-CONACYT	47
Obtención de becas para impulso a la investigación en salud del Instituto Carlos Slim para médicos residentes	18
Artículos publicados en revistas indexadas	111
Divulgación de Investigaciones en congresos	378
Evaluación y registro de protocolos de investigación	367
Evaluación y registro de protocolos patrocinados por la industria farmacéutica	28





Investigación

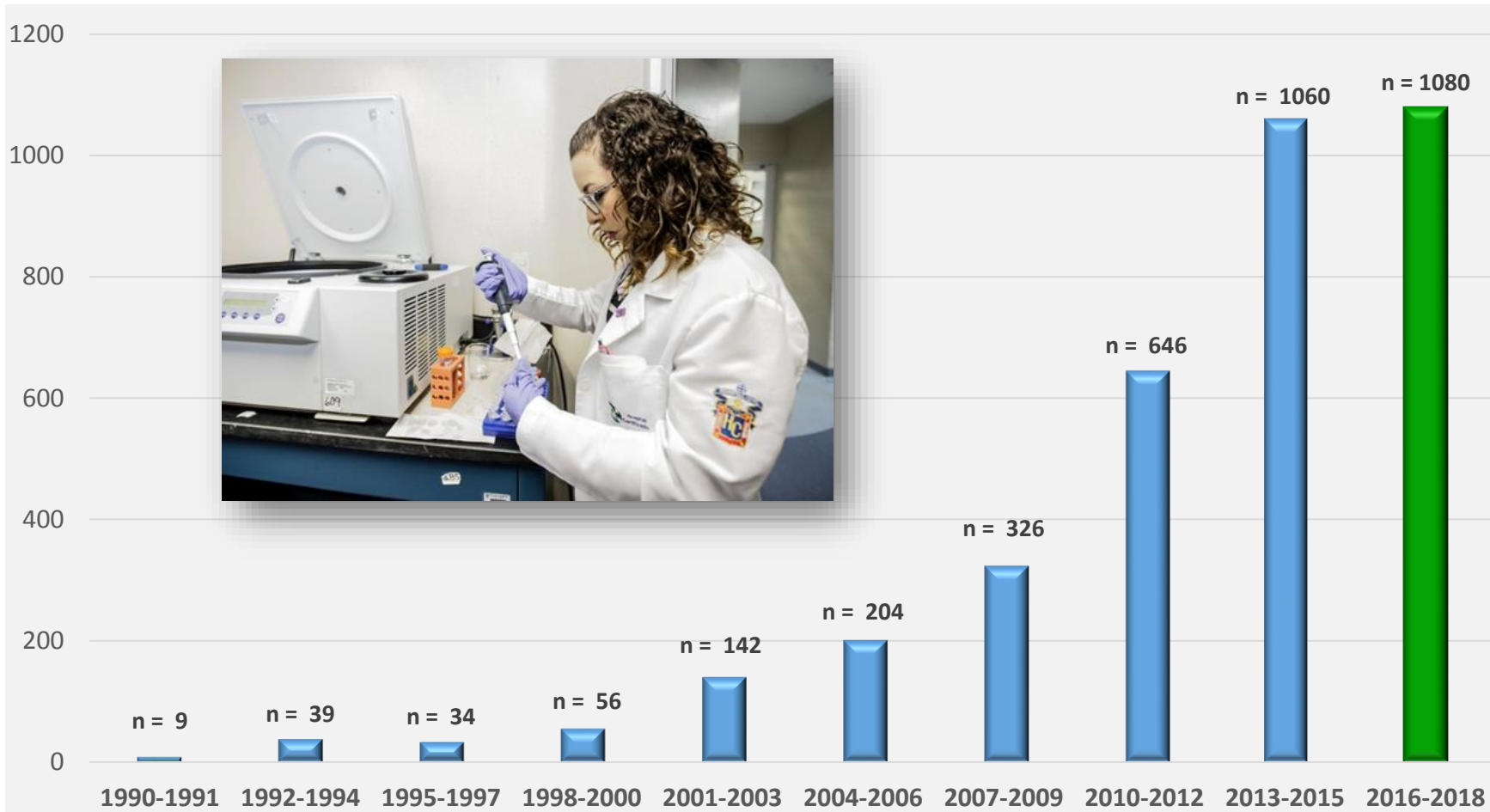

Publicaciones Nacionales e Internacionales del OPD HCG: periodo 1990-2018





Investigación

CIMeT

CENTRO DE INVESTIGACIÓN CLÍNICA Y MEDICINA TRASLACIONAL



"Vincular la investigación básica y clínica en la búsqueda de beneficios para la salud de la población."

OPD HOSPITAL CIVIL DE GUADALAJARA
2016 - 2019



Colaboración Internacional		
Región	Nº	%
Europa	59	34.9%
América del Norte	36	21.3%
América Central y del Caribe	34	20.1%
América del Sur	39	23.1%
Sudáfrica	1	0.6%
Total de Convenios	169	100%





Colaboración Nacional

Institución	Nº	%
Instituciones Públicas	68	51.9%
Instituciones Privadas	15	11.5%
Organizaciones de la Sociedad Civil	28	21.4%
Institutos Nacionales de Salud	8	6.1%
Colaboración Público-Privadas	12	9.2%
Total de Convenios	131	100%



DR. EDUARDO LICEAGA



Instituto Nacional de Pediatría



INSTITUTO NACIONAL DE PERINATOLOGÍA
Isidro Espinosa de los Reyes



Jalisco
GOBIERNO DEL ESTADO



Trabajo y Previsión Social



Jalisco
GOBIERNO DEL ESTADO



HOSPITAL CIVIL DE GUADALAJARA

Gracias



Jalisco
GOBIERNO DEL ESTADO

