



# INFORME DE PRODUCTIVIDAD HOSPITALARIA

**OPD Hospital Civil de Guadalajara**

**Enero a Diciembre 2015**



Coordinación General de Planeación y Desarrollo  
OPD Hospital Civil de Guadalajara  
Depto. Planeación, Programación y Estadística





## DIRECTORIO

**Dr. Héctor Raúl Pérez Gómez**

Director General OPD Hospital Civil de Guadalajara

**Dr. Benjamín Becerra Rodríguez**

Director Hospital Civil de Guadalajara “Fray Antonio Alcalde”

**Dr. Francisco Figueroa Preciado**

Director Hospital Civil de Guadalajara “Dr. Juan I. Menchaca”

**Dr. Benjamín Gálvez Gálvez**

Subdirector General Administrativo

**Dr. Miguel Roberto Kumazawa Ichikawa**

Coordinador de Planeación y Desarrollo





# DESEMPEÑO HOSPITALARIO

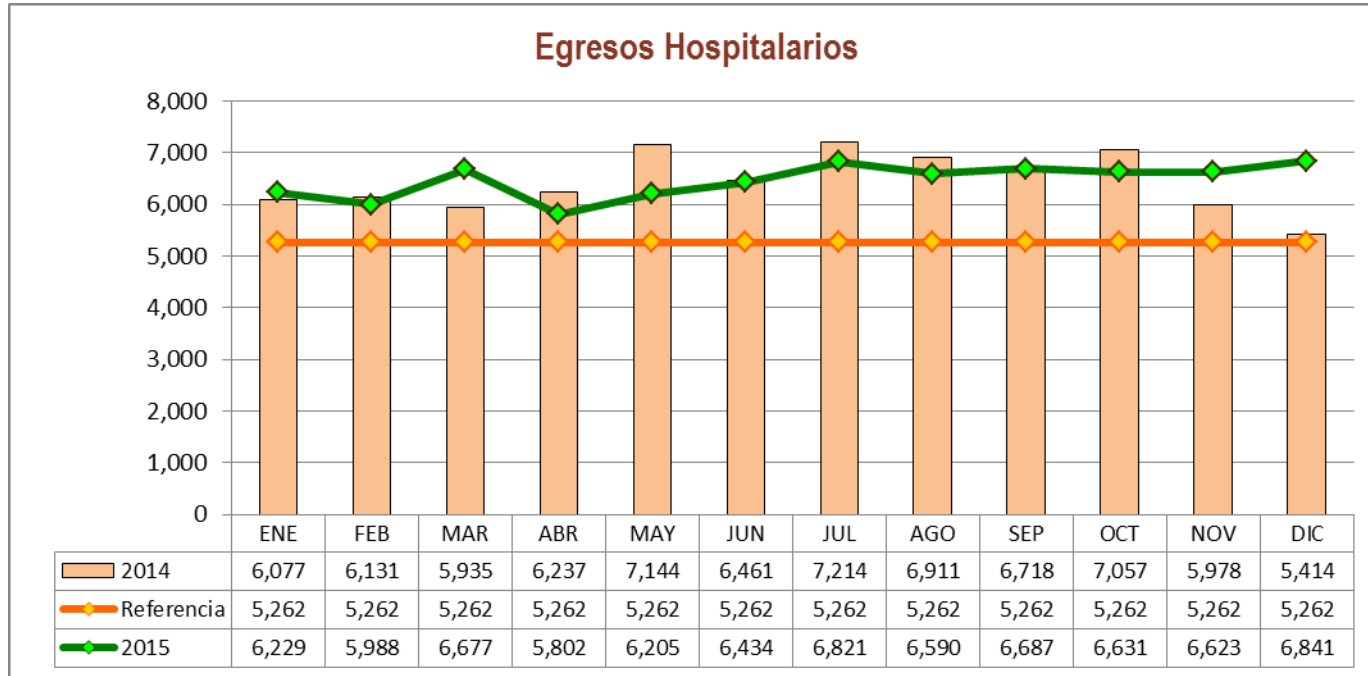

En Diciembre 2015 el Promedio fue de: **342 Egresos por día**



# DESEMPEÑO HOSPITALARIO

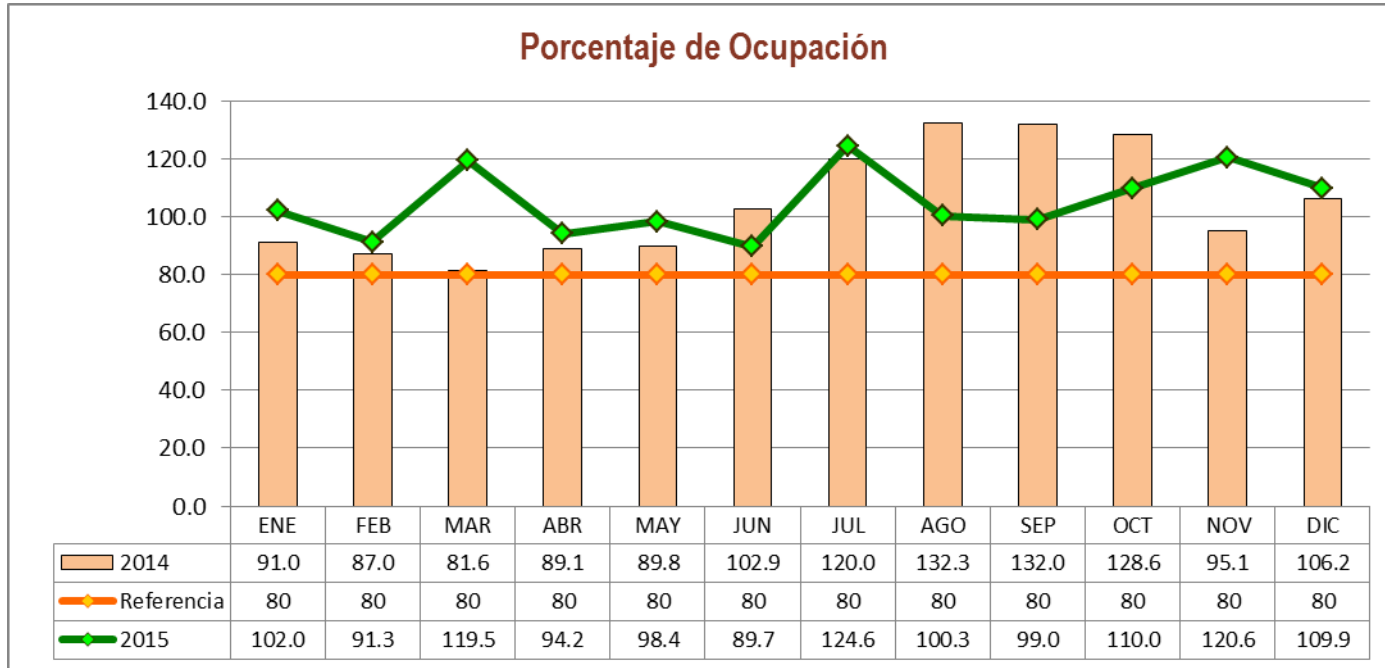

En Diciembre 2015 el Porcentaje fue de: **109.9 %**





# DESEMPEÑO HOSPITALARIO

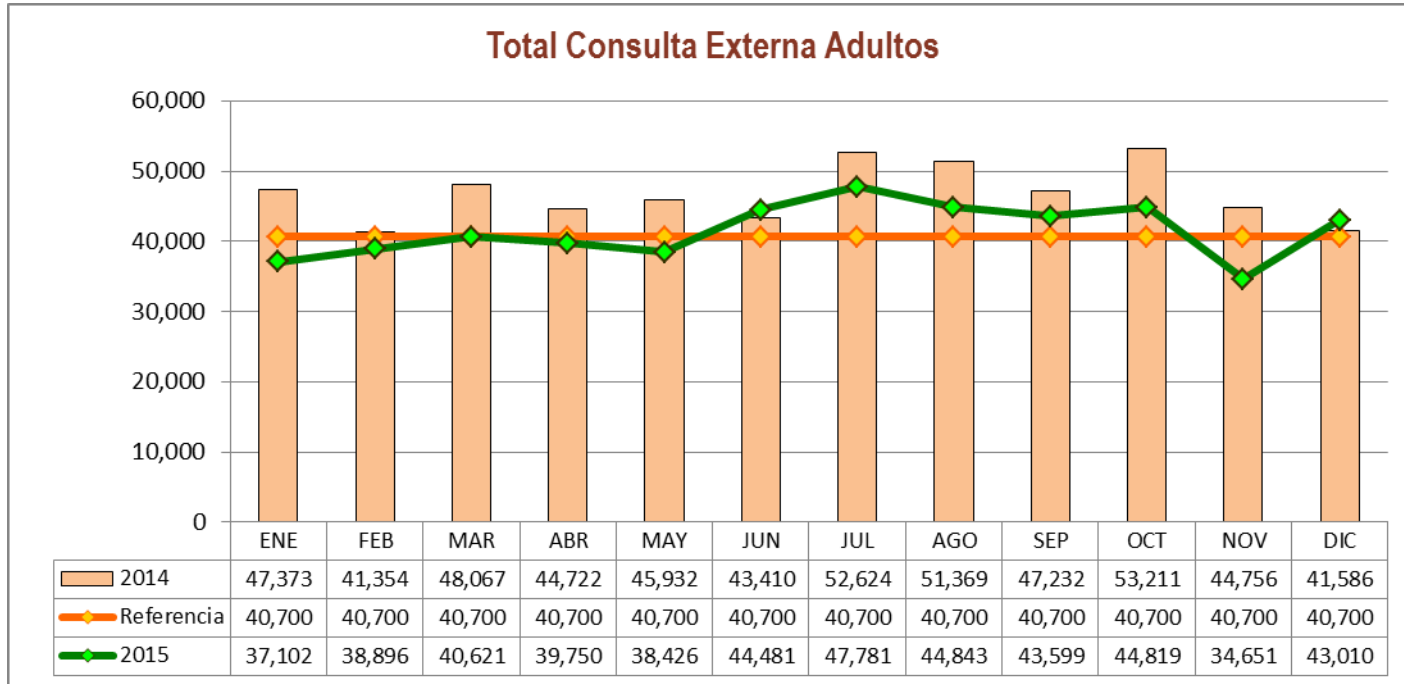

En Diciembre 2015 el Promedio fue de: **2,150 Adultos Atendidos diario en Consulta Externa (1ra. Vez y Subsec.)**



# DESEMPEÑO HOSPITALARIO

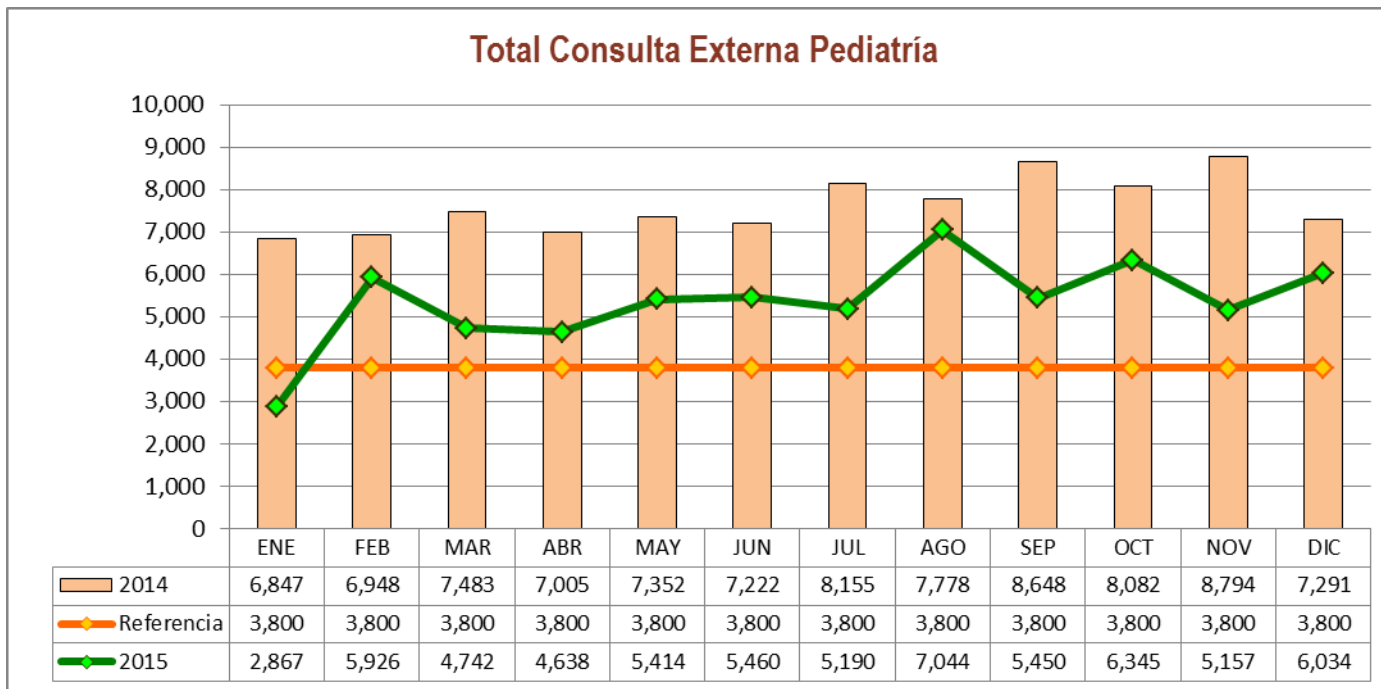

En Diciembre 2015 el Promedio fue de: **302 Niños Atendidos diario en Consulta Externa (1ra. Vez y Subsec)**



# DESEMPEÑO HOSPITALARIO

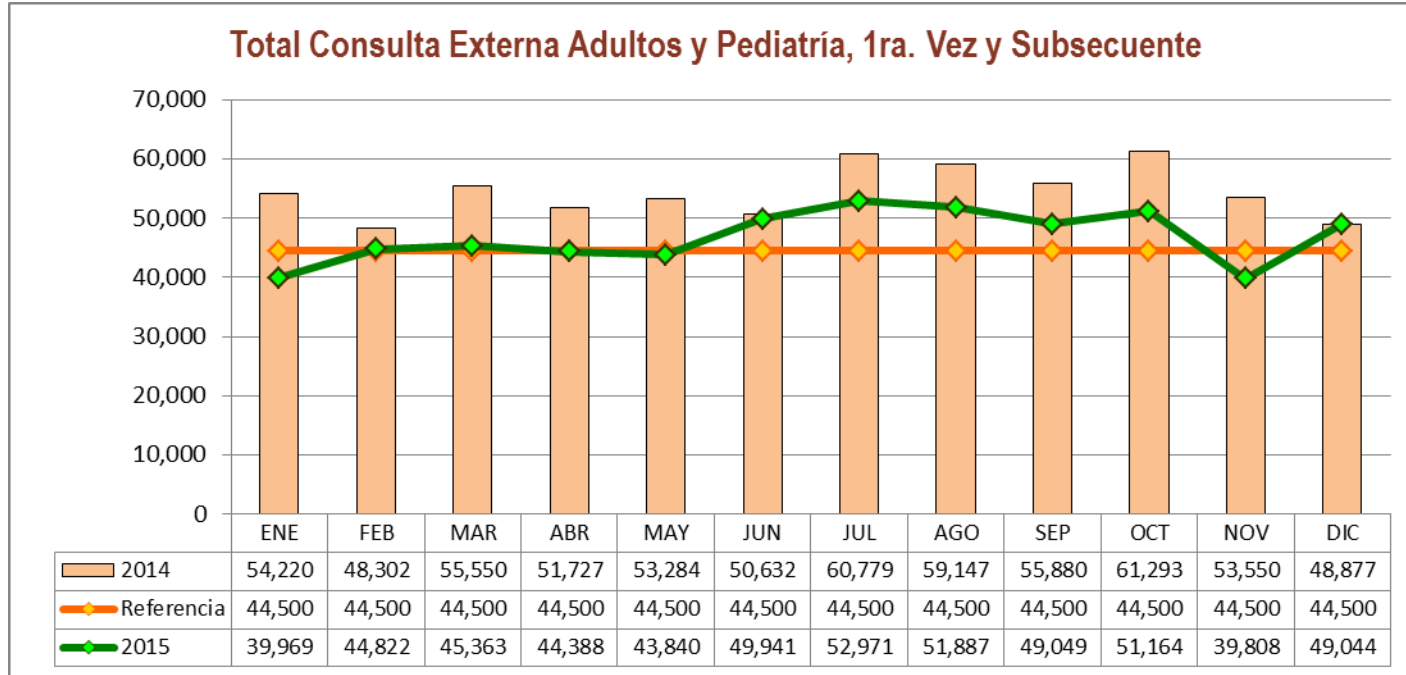

En Diciembre 2015 el Promedio fue de: **2,452 Niños y Adultos Atendidos diariamente en Consulta Externa**



# DESEMPEÑO HOSPITALARIO

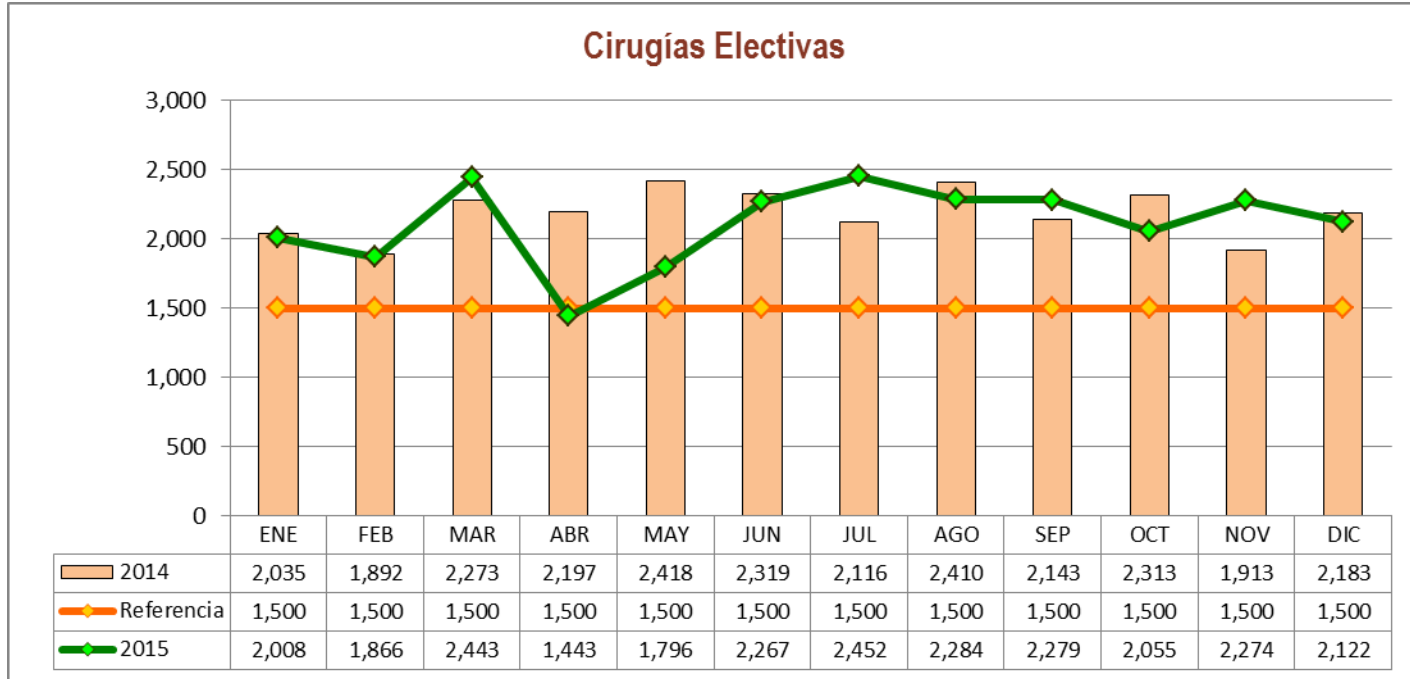

En Diciembre 2015 el Promedio fue de: **106 Cirugías Electivas al día**





# DESEMPEÑO HOSPITALARIO

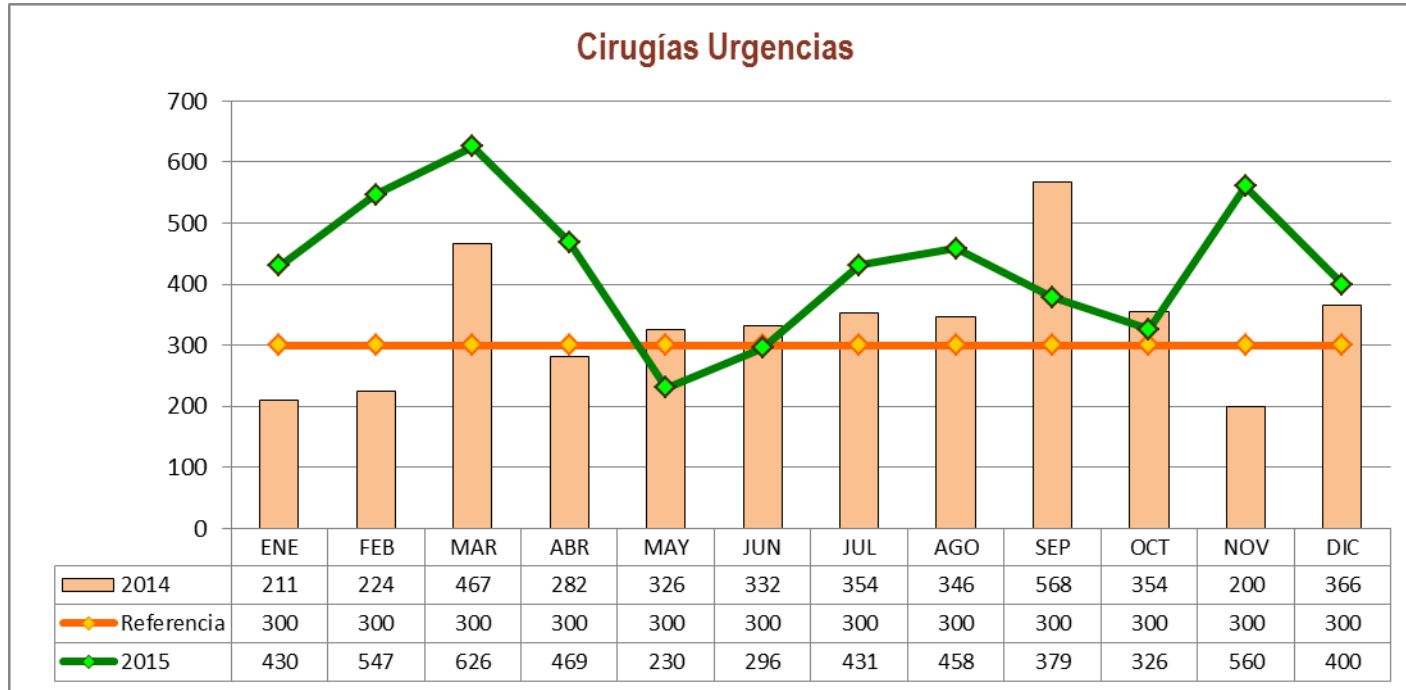

En Diciembre 2015 el Promedio fue de: **13.3 Cirugías de Urgencia al día**



# DESEMPEÑO HOSPITALARIO

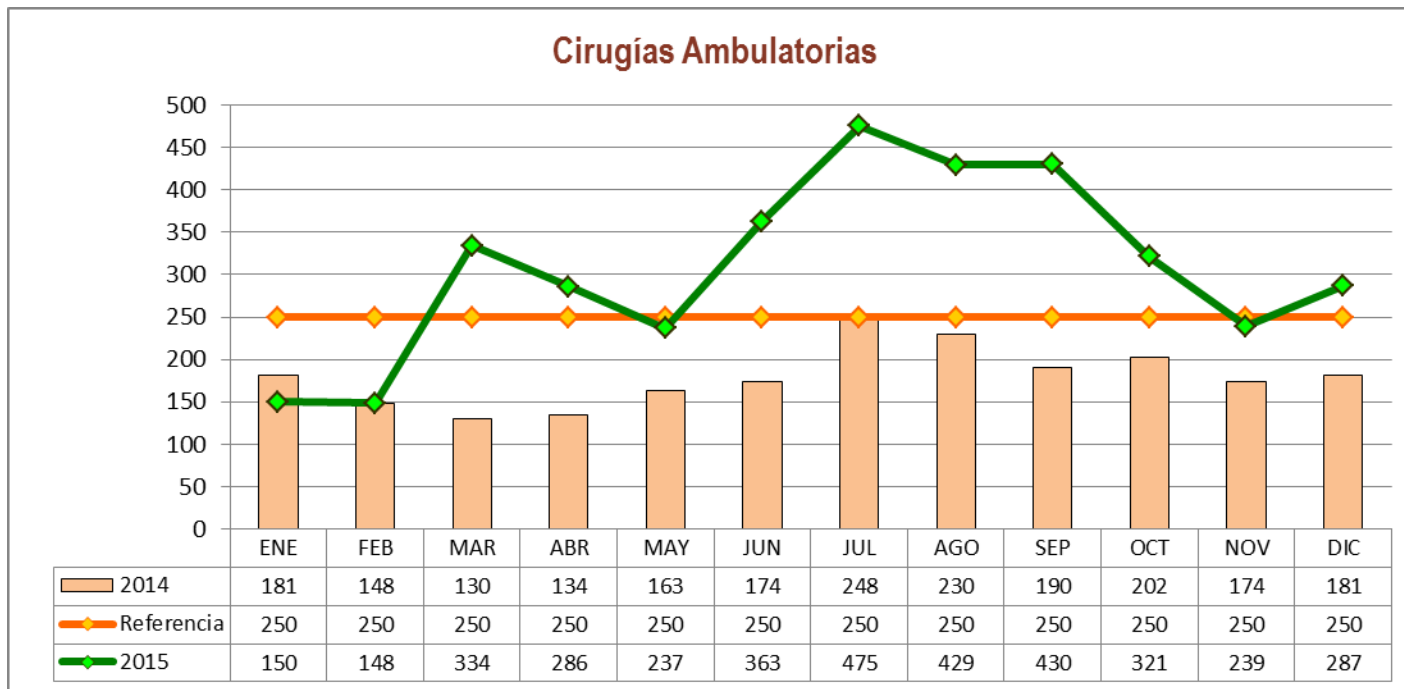

En Diciembre 2015 el Promedio fue de: **14.3 Cirugías Ambulatorias al día**



# DESEMPEÑO HOSPITALARIO

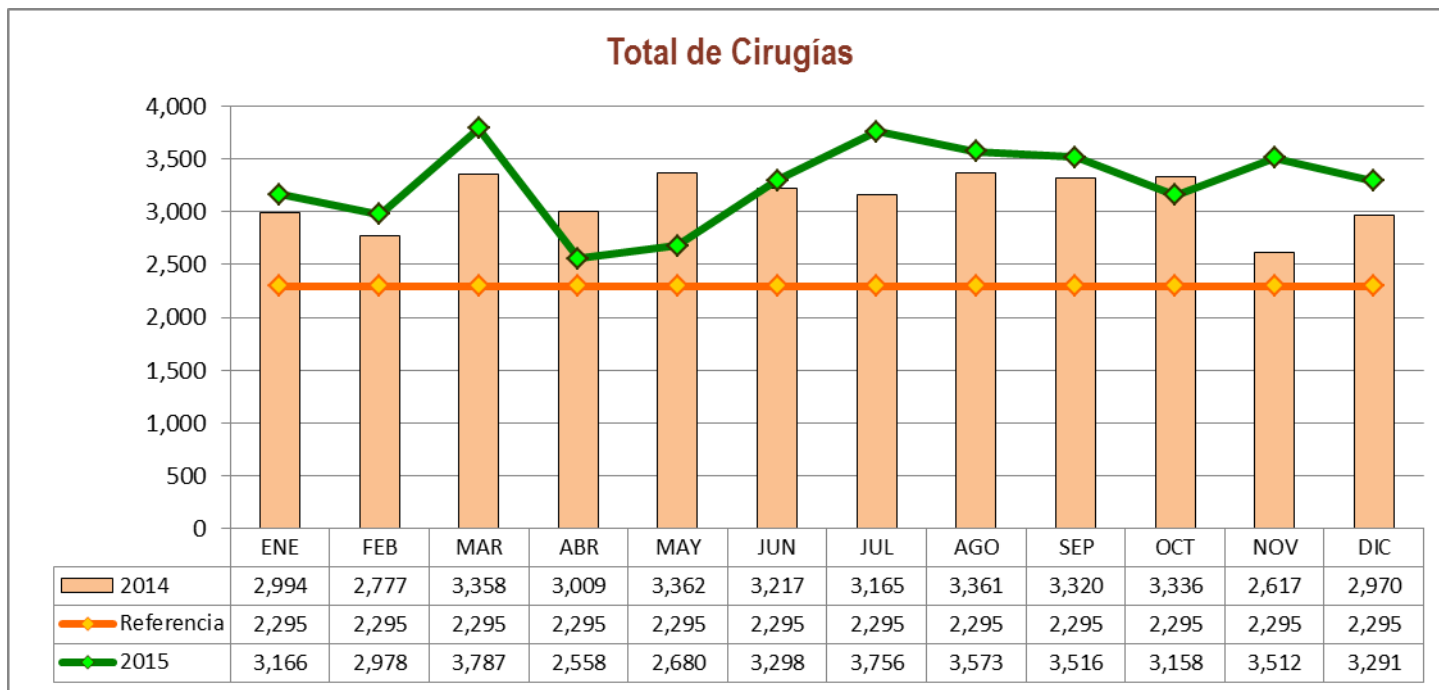

En Diciembre 2015 el Promedio fue de: **165 Cirugías al día**



# DESEMPEÑO HOSPITALARIO

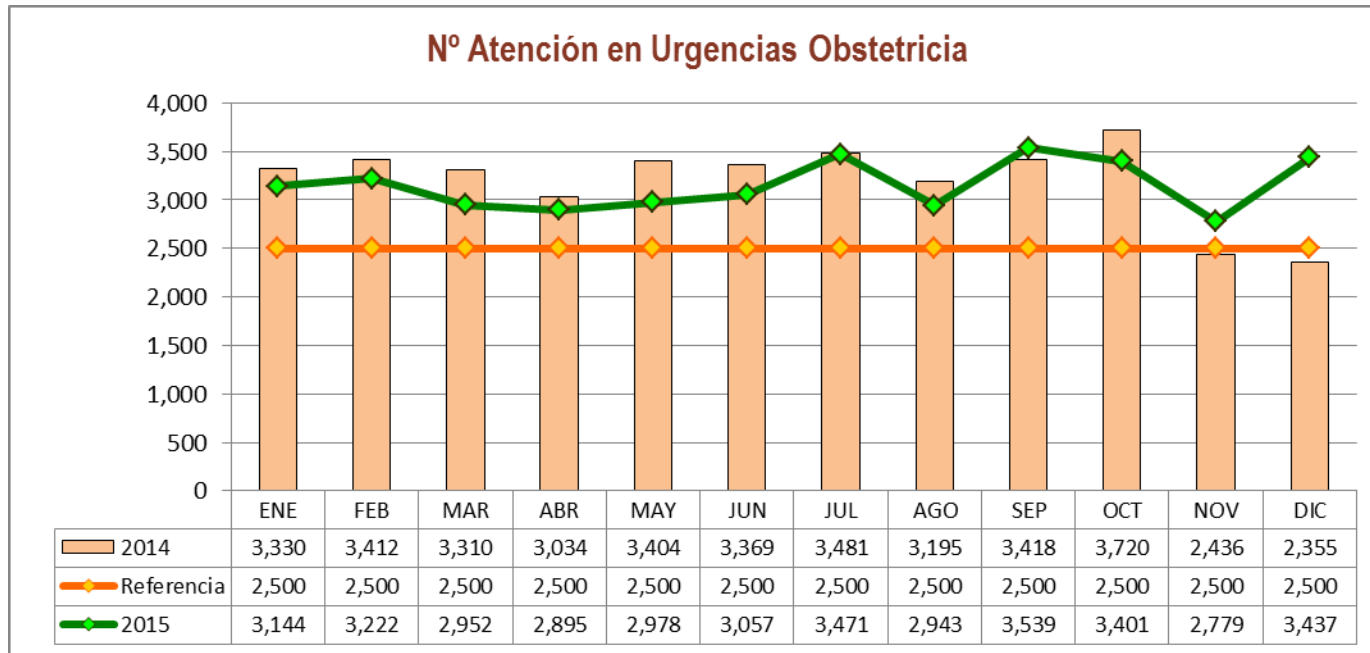

En Diciembre 2015 el Promedio por Día fue de: **115 Mujeres Atendidas**



# DESEMPEÑO HOSPITALARIO

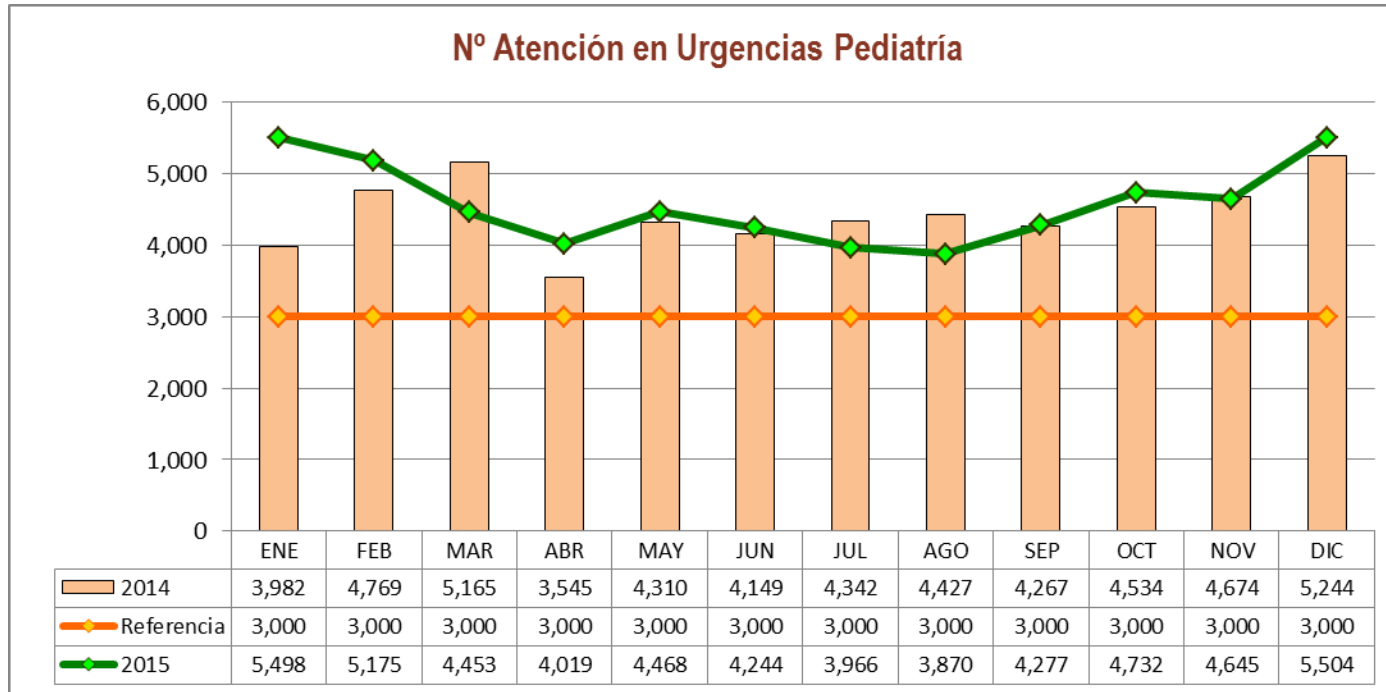

En Diciembre 2015 el Promedio por Día fue de: **183 Niños Atendidos**



# DESEMPEÑO HOSPITALARIO

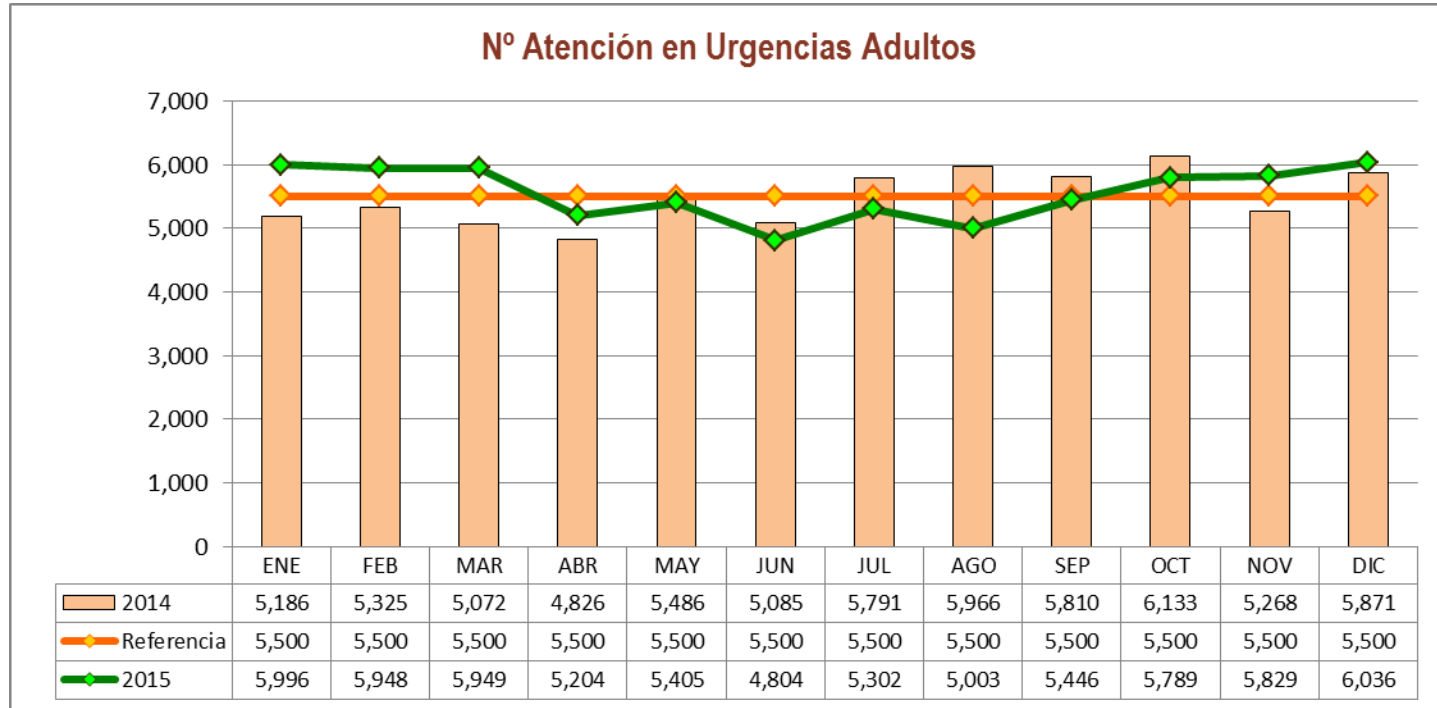

En Diciembre 2015 el Promedio fue de: **201 Urgencias Atendidas al día**



# DESEMPEÑO HOSPITALARIO

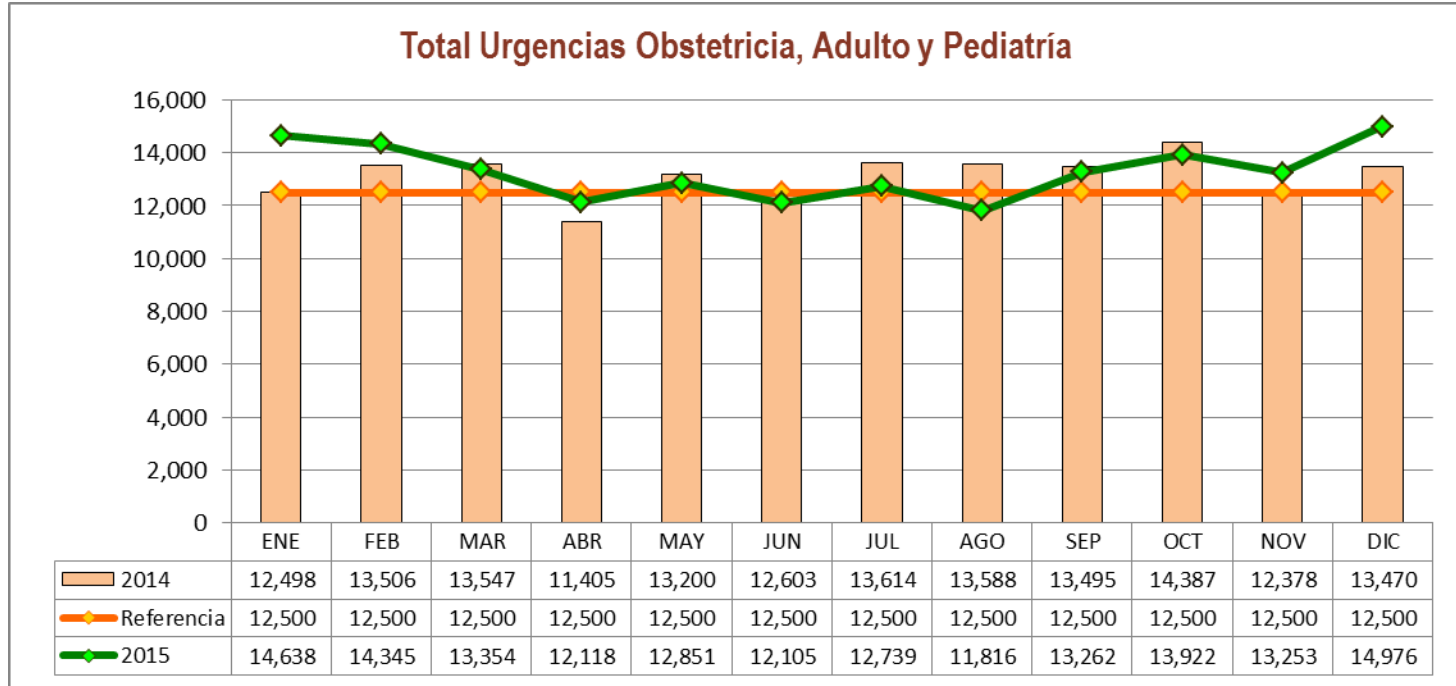

En Diciembre 2015 el Promedio por Día fue de: **499 pacientes atendidos**



# DESEMPEÑO HOSPITALARIO

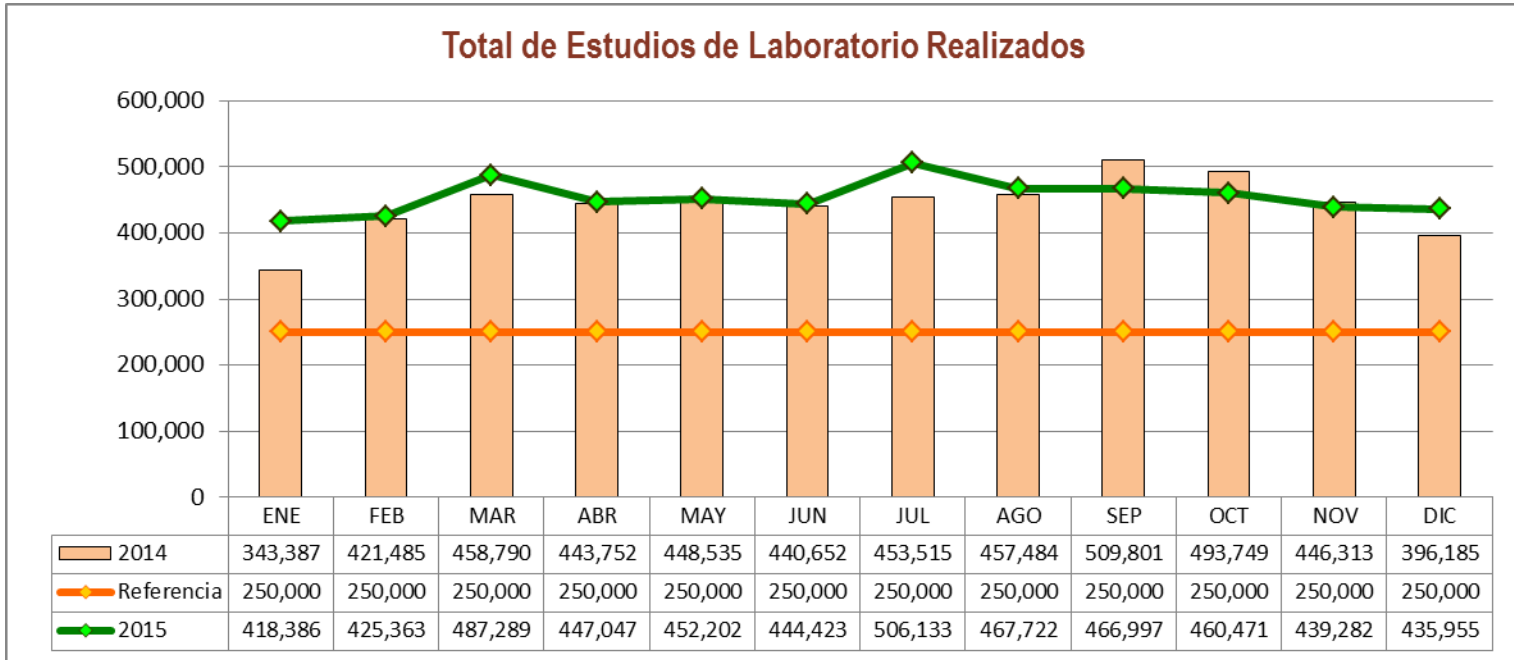

En Diciembre 2015, el Promedio fue de: **18,523 Estudios por día**







# DESEMPEÑO HOSPITALARIO

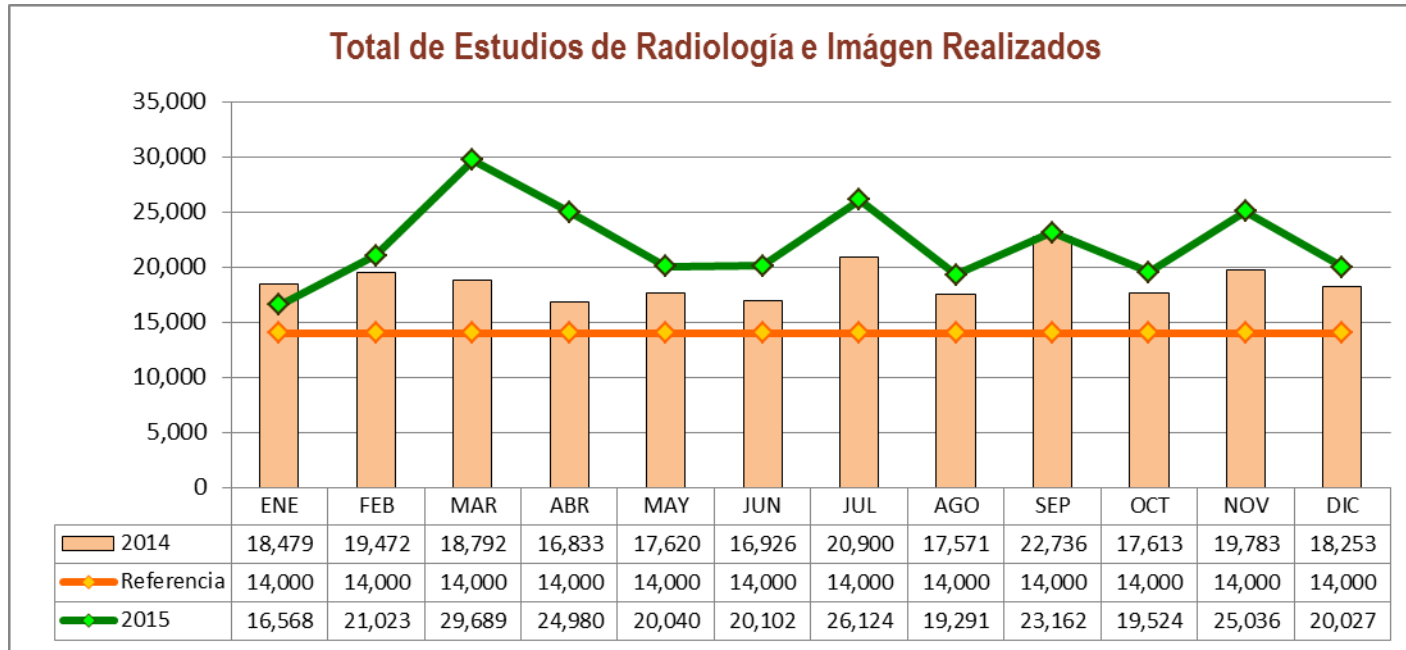

En Diciembre 2015, el Promedio fue de: **1,001 Estudios por día**



# DESEMPEÑO HOSPITALARIO

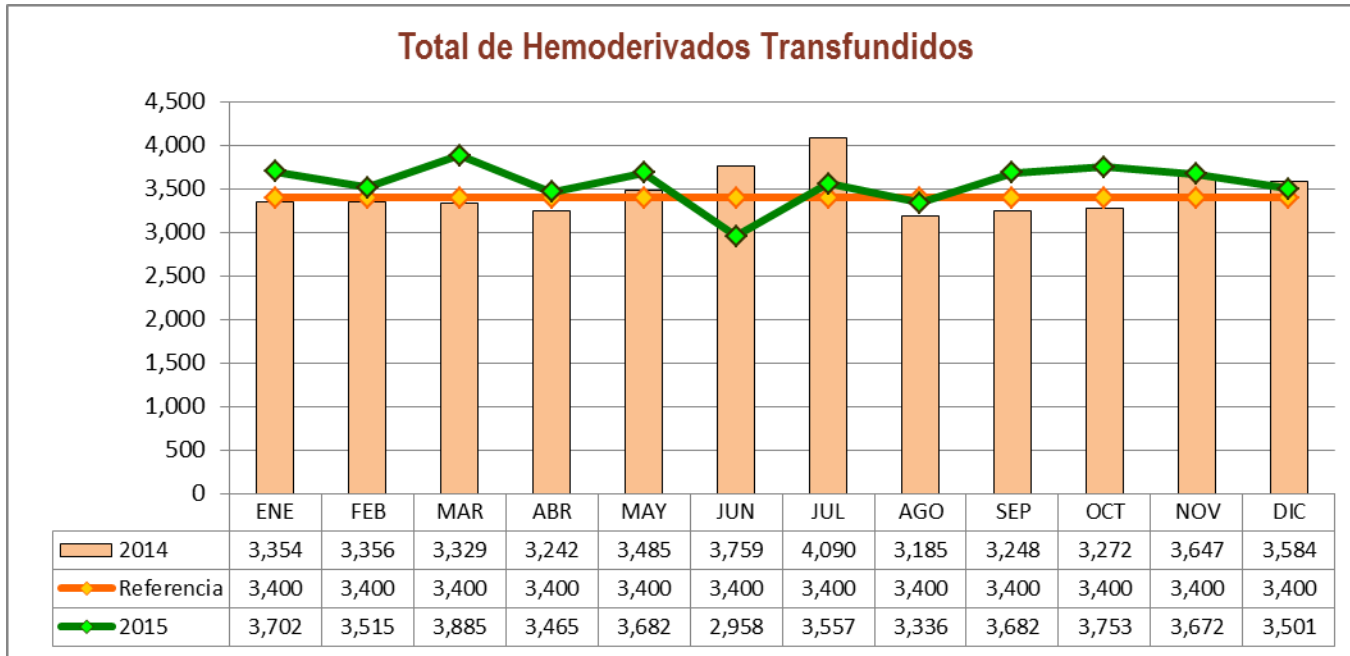

En Diciembre 2015, el Promedio fue de: **175 Hemoderivados por día**



# DESEMPEÑO HOSPITALARIO

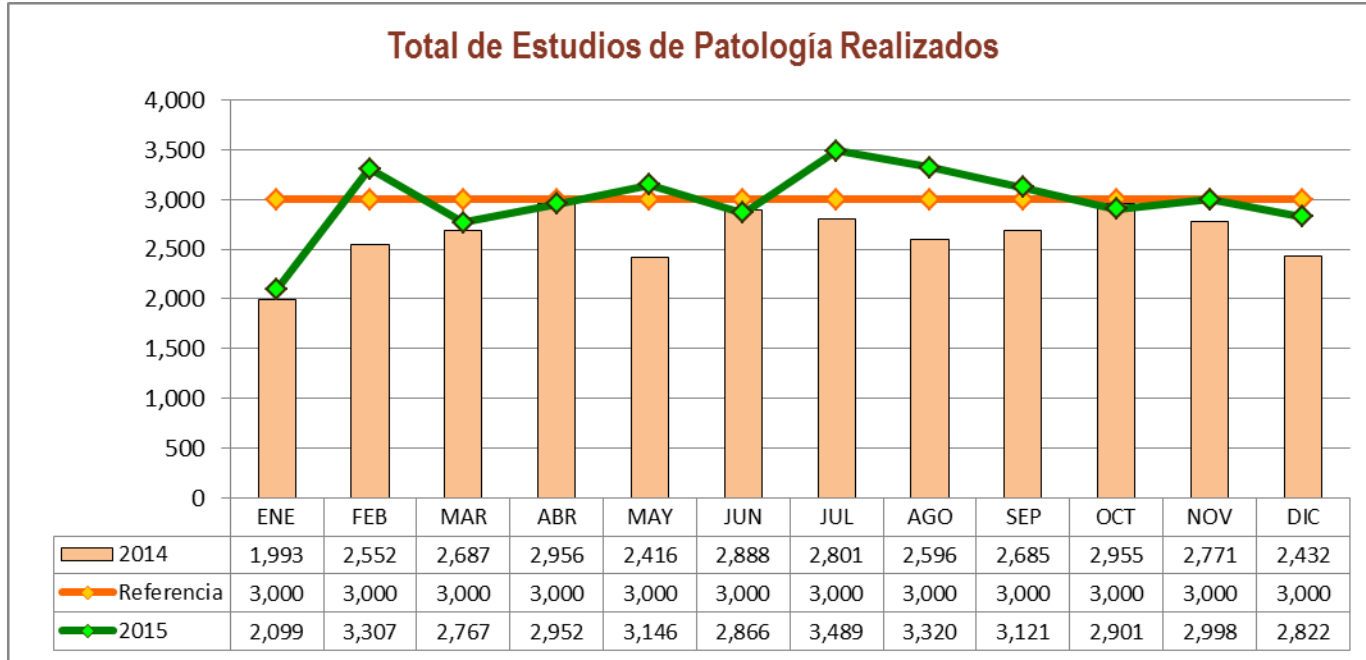

En Diciembre 2015, el Promedio fue de: **141 Estudios por día**



# DESEMPEÑO HOSPITALARIO

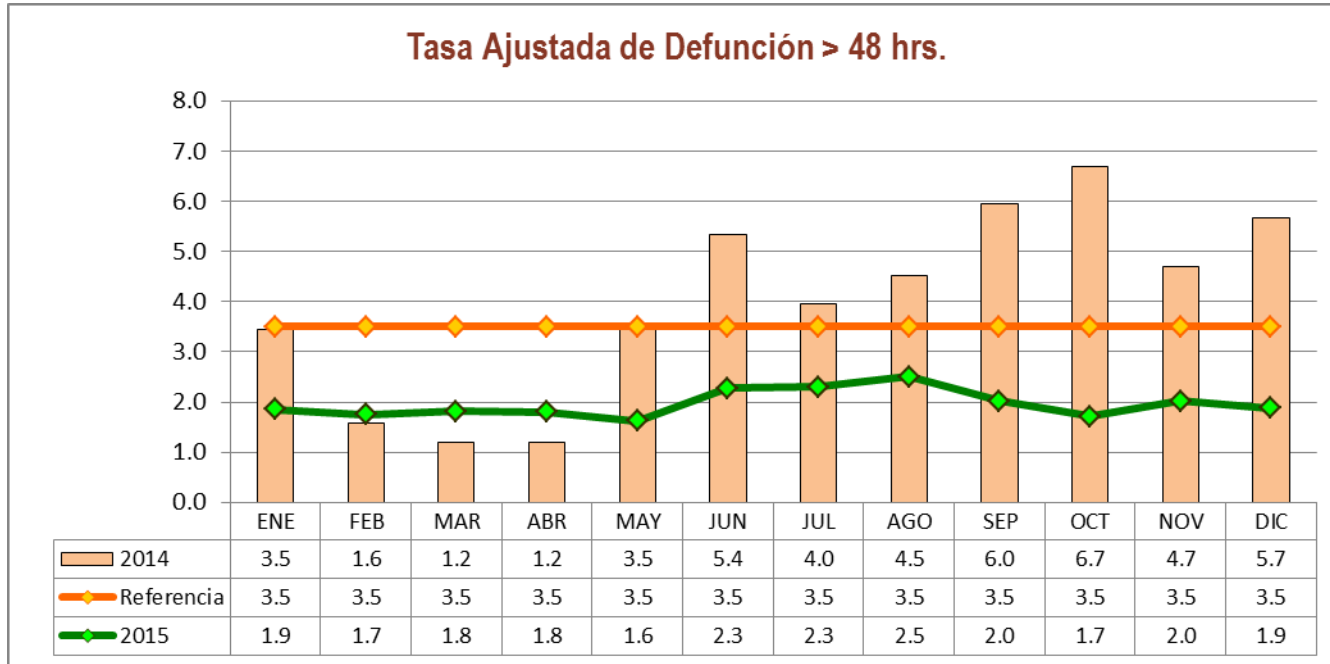

En Diciembre 2015, la Tasa fue de: **1.9%**





# DESEMPEÑO HOSPITALARIO

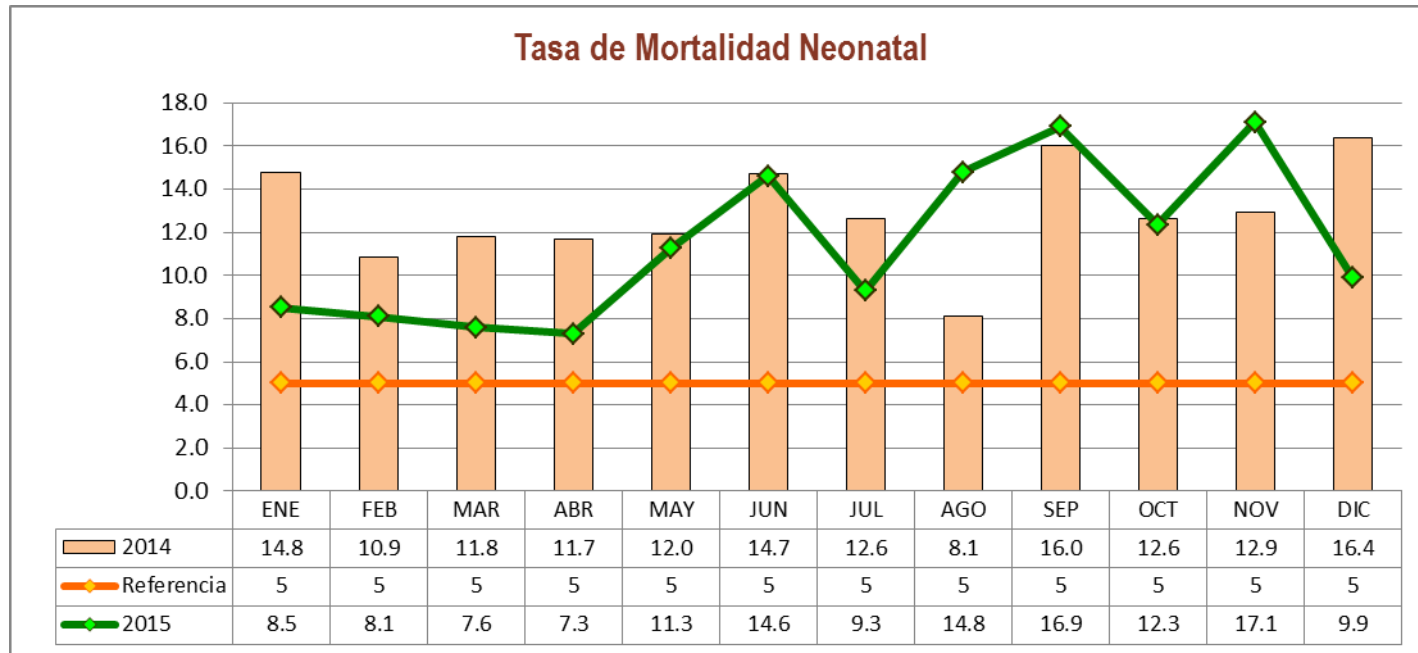

En Diciembre 2015, la Tasa fue de: **9.9 %**





# DESEMPEÑO HOSPITALARIO

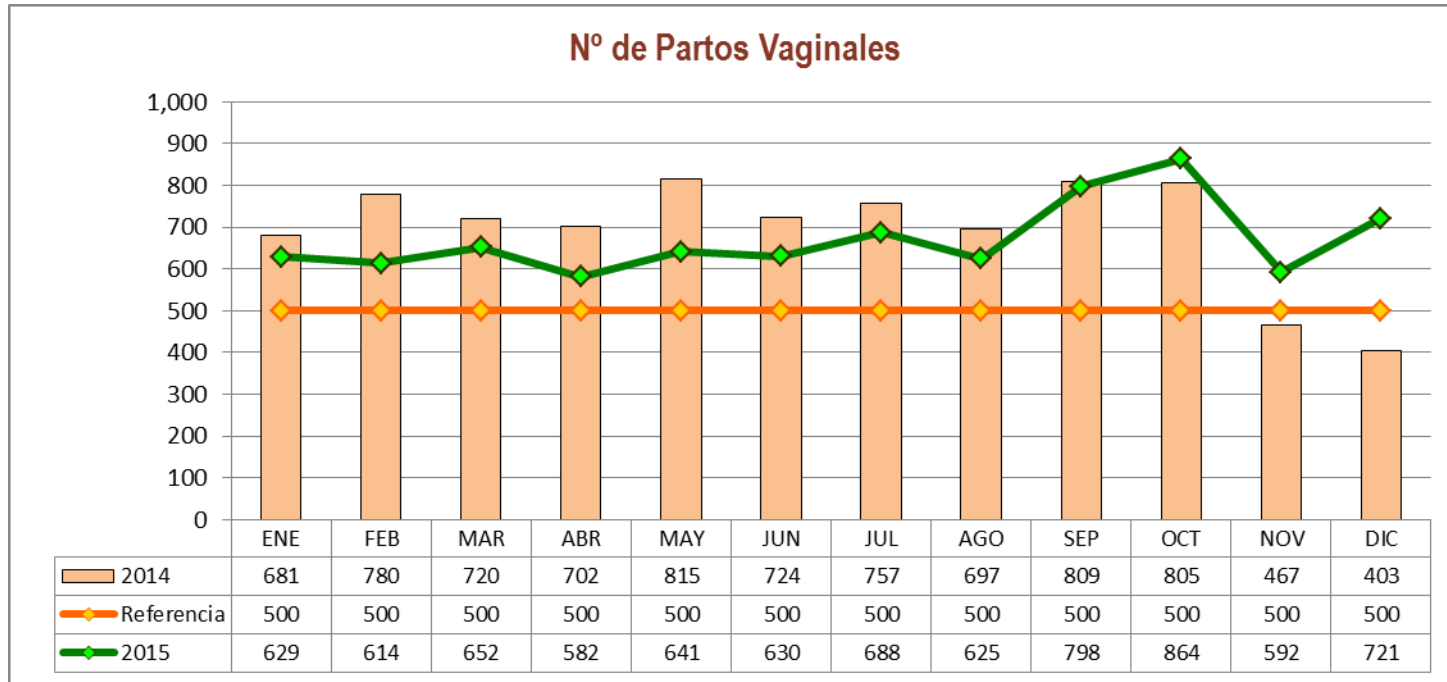

En Diciembre 2015 el Promedio fue de: **24 Partos por día**



# DESEMPEÑO HOSPITALARIO

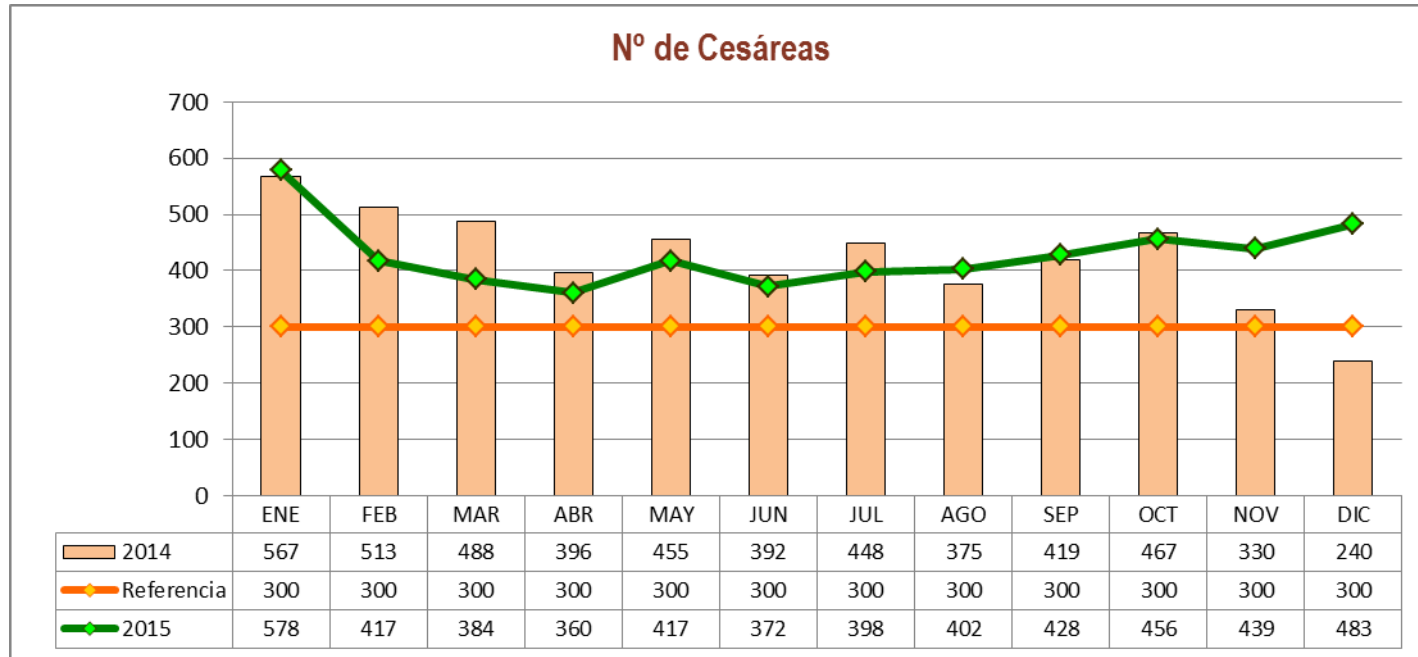

En Diciembre 2015 el Promedio fue de: **16.1 Cesáreas por día**



# DESEMPEÑO HOSPITALARIO

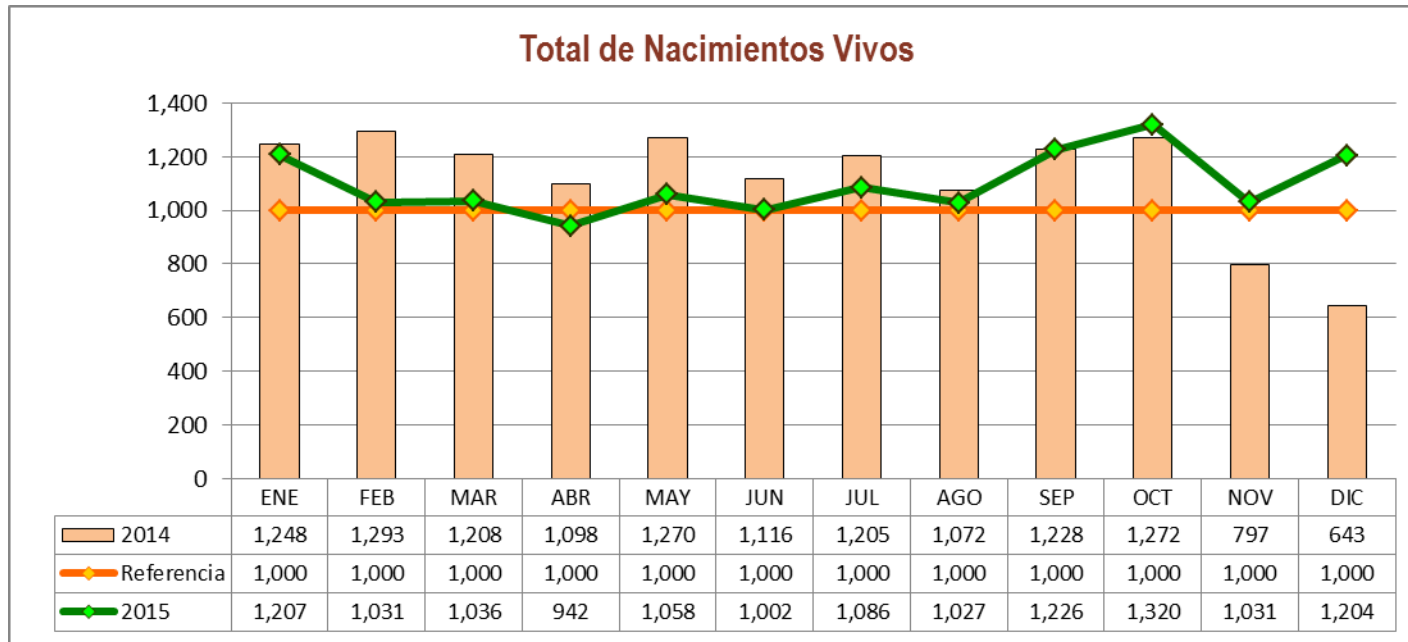

En Diciembre 2015 el Promedio fue de: **40 Nacimientos por día**





# DESEMPEÑO HOSPITALARIO

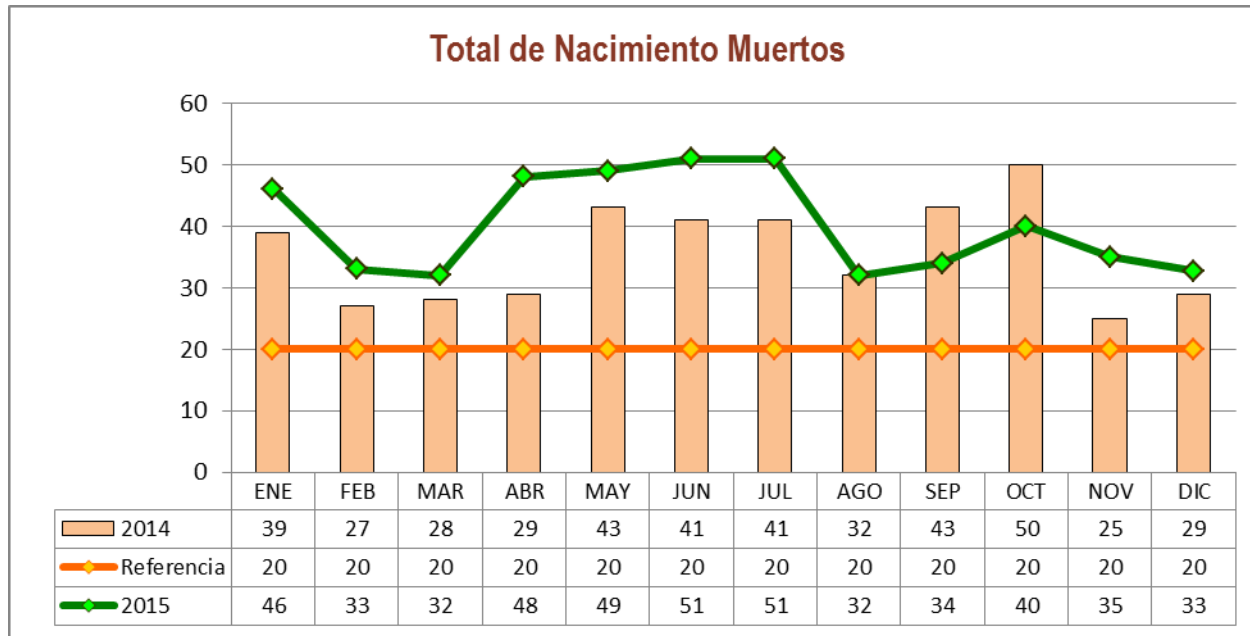

En Diciembre 2015 el Promedio fue de: **1.1 Muertos al día**



# DESEMPEÑO HOSPITALARIO

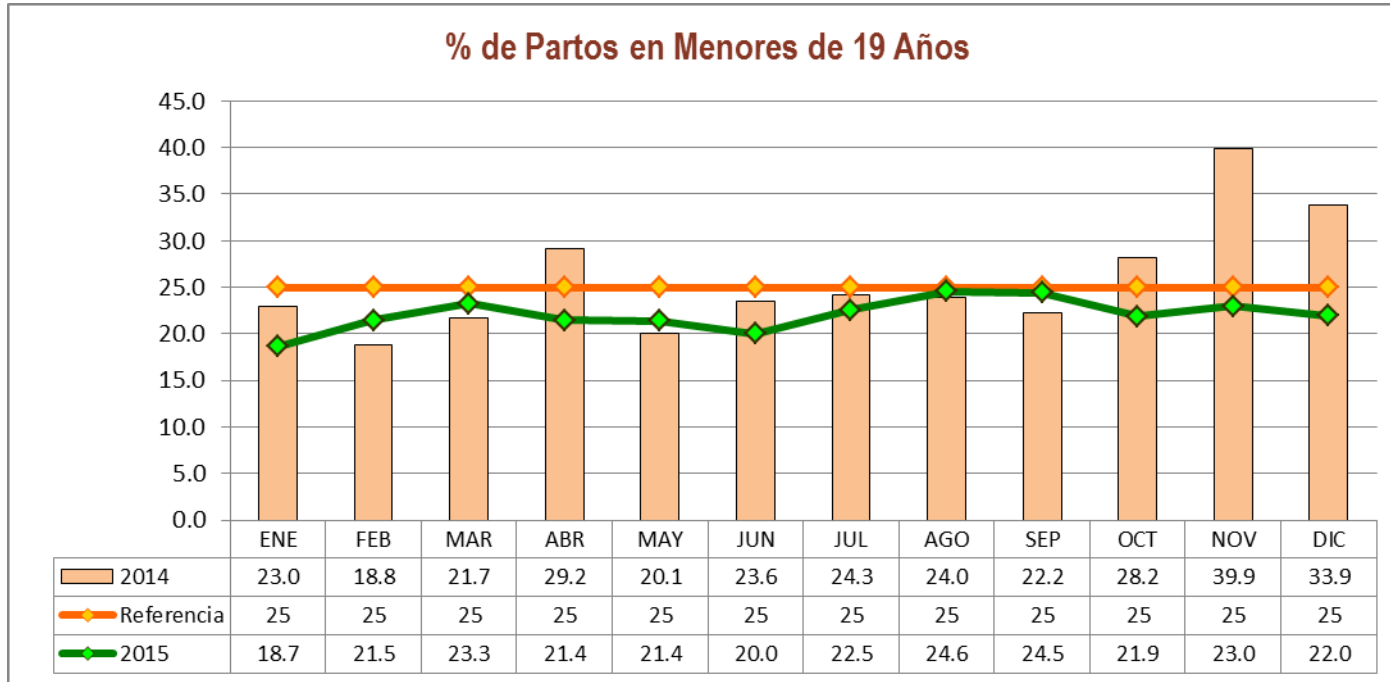

En Diciembre 2015 el Promedio fue de: **22 % de partos en menores**

