

El Banco Nacional de México

Suc. 954 CALZADA JAL
CALZADA INDEPENDENCIA 1375
INDEPENDENCIA M

0000757

OPD HOSPITAL CIVIL DE GUADALAJARA
SALVADOR QUEVEDO Y ZUBIETA 750
INDEPENDENCIA ORIENTE CHM
44340 GUADALAJARA, JALISCO C.R.44381

| CUENTA PRODUCTIVA MONEDA NACIONAL | |
|--|------------|
| GAT Nominal antes de impuestos | No Aplica |
| GAT Real antes de impuestos | No Aplica |
| Interés Aplicable o Rendimientos | \$5,847.58 |
| Comisiones efectivamente cobradas | \$1,290.00 |
| La GAT real es el rendimiento que obtendría después de descontar la inflación estimada | |

La fecha de corte es la indicada después de la leyenda "ESTADO DE CUENTA AL".
Salvo que expresamente se determine otra moneda, todas las cifras contenidas
en el estado de cuenta se encuentran denominadas en Pesos Moneda Nacional.

Su estado de cuenta contiene información de los siguientes productos y servicios:

RESUMEN GENERAL

| PRODUCTO/SERVICIO | CONTRATO | SALDO ANTERIOR | SALDO AL 28/FEB/2018 |
|-----------------------------------|--------------------|----------------|----------------------|
| Cuenta Productiva Moneda Nacional | 7540387165 | \$1,230,541.87 | \$1,256,598.79 |
| CLABE Interbancaria | 002320447200169710 | | |

CUENTA PRODUCTIVA MONEDA NACIONAL

RESUMEN DEL: 01/FEB/2018 AL 28/FEB/2018

| | | |
|---------------------------------------|------------|-----------------------|
| CONTRATO | 7540387165 | |
| Saldo Anterior | | \$1,230,541.87 |
| (+) 15 Depósitos | | \$564,568.35 |
| (-) 47 Retiros | | \$538,511.43 |
| SALDO AL 28 DE FEBRERO DE 2018 | | \$1,256,598.79 |

| | |
|---------------------------------|----------------|
| Saldo Promedio | \$1,270,844.77 |
| Días Transcurridos | 28 |
| Tasa Bruta | 5.91% |
| (Expresada en términos anuales) | |
| Tasa Neta | 5.91% |
| (Expresada en términos anuales) | |
| Impuesto Retenido | \$0.00 |
| Intereses Pagados | \$5,847.58 |
| Cheques Girados | 44 |
| Cheques Exentos | 44 |

RESUMEN POR MEDIOS DE ACCESO

Cheques 4472 16971

RETIROS

\$538,511.43

DEPOSITOS

\$564,568.35

DETALLE DE OPERACIONES

| FECHA | CONCEPTO | RETIROS | DEPOSITOS | SALDO |
|--------|--|-----------|-----------|--------------|
| | SALDO ANTERIOR | | | 1,230,541.87 |
| 01 FEB | COBRO DE CHEQUE NUMERO 8973 SUC 0954 | | | |
| 01 FEB | CAJA 0001 AUT 05560713 HORA 11:40 | 15,300.01 | | |
| 01 FEB | COMISION POR CHEQUE GIRADO CAJA 0001 AUT 00000000 | | | |
| | HORA 15:59 SUC 0432 | 1,290.00 | | |
| 01 FEB | IVA COMISION CHEQUE GIRADO CAJA 0001 AUT 00000000 | | | |

OPD HOSPITAL CIVIL DE GUADALAJARA
DETALLE DE OPERACIONES

| FECHA | CONCEPTO | RETIROS | DEPOSITOS | SALDO |
|--------|--|------------|-----------|--------------|
| | HORA 15:59 SUC 0432 | 206.40 | | |
| 01 FEB | COBRO DE CHEQUE NUMERO 8975 SUC 0345 | | | |
| | CAJA 0002 AUT 05759188 HORA 16:06 | 775.00 | | 1,212,970.46 |
| 02 FEB | COBRO DE CHEQUE NUMERO 8991 CAJA 0054 AUT 00000000 | | | |
| | HORA 02:00 SUC 0432 | 200,000.00 | | |
| | REF 000000016971 072 0181200 0000 0000010 0000 04320501 | | | |
| 02 FEB | COBRO DE CHEQUE NUMERO 8974 SUC 4472 | | | |
| | CAJA 0001 AUT 05604826 HORA 12:21 | 1,033.00 | | |
| 02 FEB | COBRO DE CHEQUE NUMERO 8959 SUC 4471 | | | |
| | CAJA 0003 AUT 04447069 HORA 14:09 | 4,050.00 | | |
| 02 FEB | COBRO DE CHEQUE NUMERO 8981 SUC 4471 | | | |
| | CAJA 0002 AUT 05695287 HORA 14:40 | 5,742.00 | | 1,002,145.46 |
| 06 FEB | COBRO DE CHEQUE NUMERO 8915 SUC 4472 | | | |
| | CAJA 0001 AUT 05604826 HORA 11:10 | 1,450.00 | | |
| 06 FEB | COBRO DE CHEQUE NUMERO 8961 SUC 4319 | | | |
| | CAJA 0001 AUT 05739551 HORA 15:24 | 5,260.00 | | 995,435.46 |
| 07 FEB | COBRO DE CHEQUE NUMERO 8958 CAJA 0054 AUT 00000000 | | | |
| | HORA 02:01 SUC 0432 | 2,586.38 | | |
| | REF 000000016971 012 0008295 3130 0000000 0000 04320504 | | | |
| 07 FEB | TRASPASO REF. 44720016963 AUT. 88305 SER BCA ELEC. CAJA 0062 AUT 00000000 | | | |
| | HORA 12:35 SUC 0519 | 3,672.99 | | |
| 07 FEB | PAGO RECIBIDO DE OPD HOSPITAL CIVIL DE GUADALAJ REF.000000180090 POR CONCEPTO DE P PROVEEDORES OPD HOSPITAL CIVIL DE GUADALAJARA CAJA 0072 AUT 00000000 | | | |
| | HORA 14:13 SUC 0870 | | 85,615.94 | |
| 07 FEB | PAGO RECIBIDO DE OPD HOSPITAL CIVIL DE GUADALAJ REF.000000180093 POR CONCEPTO DE P PROVEEDORES OPD HOSPITAL CIVIL DE GUADALAJARA CAJA 0072 AUT 00000000 | | | |
| | HORA 14:13 SUC 0870 | | 50,792.37 | |
| 07 FEB | PAGO RECIBIDO DE OPD HOSPITAL CIVIL DE GUADALAJ REF.000000180100 POR CONCEPTO DE P PROVEEDORES OPD HOSPITAL CIVIL DE GUADALAJARA CAJA 0072 AUT 00000000 | | | |
| | HORA 14:13 SUC 0870 | | 28,801.23 | |
| 07 FEB | PAGO RECIBIDO DE OPD HOSPITAL CIVIL DE GUADALAJ REF.000000180101 POR CONCEPTO DE P PROVEEDORES OPD HOSPITAL CIVIL DE GUADALAJARA CAJA 0072 AUT 00000000 | | | |
| | HORA 14:13 SUC 0870 | | 18,775.57 | |

OPD HOSPITAL CIVIL DE GUADALAJARA
DETALLE DE OPERACIONES

| FECHA | CONCEPTO | RETIROS | DEPOSITOS | SALDO |
|--------|---|----------|-----------|--------------|
| 07 FEB | PAGO RECIBIDO DE OPD HOSPITAL CIVIL DE GUADALAJ REF.000000180106 POR CONCEPTO DE P PROVEEDORES OPD HOSPITAL CIVIL DE GUADALAJARA CAJA 0072 AUT 00000000 HORA 14:13 SUC 0870 | | 68,731.00 | |
| 07 FEB | PAGO RECIBIDO DE OPD HOSPITAL CIVIL DE GUADALAJ REF.000000180107 POR CONCEPTO DE P PROVEEDORES OPD HOSPITAL CIVIL DE GUADALAJARA CAJA 0072 AUT 00000000 HORA 14:13 SUC 0870 | | 6,163.35 | |
| 07 FEB | PAGO RECIBIDO DE OPD HOSPITAL CIVIL DE GUADALAJ REF.000000180113 POR CONCEPTO DE P PROVEEDORES OPD HOSPITAL CIVIL DE GUADALAJARA CAJA 0072 AUT 00000000 HORA 14:13 SUC 0870 | | 39,636.01 | |
| 07 FEB | PAGO RECIBIDO DE OPD HOSPITAL CIVIL DE GUADALAJ REF.000000180114 POR CONCEPTO DE P PROVEEDORES OPD HOSPITAL CIVIL DE GUADALAJARA CAJA 0072 AUT 00000000 HORA 14:13 SUC 0870 | | 34,434.95 | |
| 07 FEB | PAGO RECIBIDO DE OPD HOSPITAL CIVIL DE GUADALAJ REF.000000180115 POR CONCEPTO DE P PROVEEDORES OPD HOSPITAL CIVIL DE GUADALAJARA CAJA 0072 AUT 00000000 HORA 14:13 SUC 0870 | | 20,888.43 | |
| 07 FEB | PAGO RECIBIDO DE OPD HOSPITAL CIVIL DE GUADALAJ REF.000000180126 POR CONCEPTO DE P PROVEEDORES OPD HOSPITAL CIVIL DE GUADALAJARA CAJA 0072 AUT 00000000 HORA 14:13 SUC 0870 | | 54,959.21 | |
| 07 FEB | PAGO RECIBIDO DE OPD HOSPITAL CIVIL DE GUADALAJ REF.000000180127 POR CONCEPTO DE P PROVEEDORES OPD HOSPITAL CIVIL DE GUADALAJARA CAJA 0072 AUT 00000000 HORA 14:13 SUC 0870 | | 51,282.01 | |
| 07 FEB | PAGO RECIBIDO DE OPD HOSPITAL CIVIL DE GUADALAJ REF.000000180129 POR CONCEPTO DE P PROVEEDORES OPD HOSPITAL CIVIL DE GUADALAJARA CAJA 0072 AUT 00000000 HORA 14:13 SUC 0870 | | 5,465.00 | |
| 07 FEB | COBRO DE CHEQUE NUMERO 8924 SUC 0954 CAJA 0003 AUT 05979277 HORA 15:47 | 1,856.00 | | 1,452,865.16 |
| 08 FEB | COBRO DE CHEQUE NUMERO 8964 CAJA 0054 AUT 00000000 | | | |

DETALLE DE OPERACIONES

| FECHA | CONCEPTO | RETIROS | DEPOSITOS | SALDO |
|--------|--|-----------|-----------|--------------|
| | HORA 02:00 SUC 0432 | 11,600.00 | | |
| | REF 000000016971 021 0187740 0013 0450810 0010 04320501 | | | |
| 08 FEB | COBRO DE CHEQUE NUMERO 8962 SUC 4472 | | | |
| | CAJA 0002 AUT 05677432 HORA 10:49 | 5,916.00 | | |
| 08 FEB | COBRO DE CHEQUE NUMERO 8965 SUC 4472 | | | |
| | CAJA 0002 AUT 05677432 HORA 15:30 | 432.73 | | 1,434,916.43 |
| 09 FEB | COBRO DE CHEQUE NUMERO 8963 CAJA 0054 AUT 00000000 | | | |
| | HORA 04:09 SUC 0432 | 6,343.70 | | |
| | REF 000000016971 014 0167647 8190 0000017 8190 04320501 | | | |
| 09 FEB | COBRO DE CHEQUE NUMERO 8982 CAJA 0054 AUT 00000000 | | | |
| | HORA 04:14 SUC 0432 | 2,900.00 | | 1,425,672.73 |
| | REF 000000016971 012 0032584 9000 0000000 0000 04320504 | | | |
| 12 FEB | COBRO DE CHEQUE NUMERO 8960 SUC 4138 | | | |
| | CAJA 0003 AUT 05979307 HORA 12:01 | 963.19 | | 1,424,709.54 |
| 13 FEB | COBRO DE CHEQUE NUMERO 8967 SUC 7995 | | | |
| | CAJA 0004 AUT 05803462 HORA 14:38 | 986.00 | | 1,423,723.54 |
| 14 FEB | COBRO DE CHEQUE NUMERO 8986 SUC 0943 | | | |
| | CAJA 0002 AUT 05989949 HORA 11:21 | 7,946.00 | | 1,415,777.54 |
| 15 FEB | COBRO DE CHEQUE NUMERO 8987 SUC 4472 | | | |
| | CAJA 0003 AUT 05844118 HORA 14:32 | 13,999.99 | | |
| 15 FEB | COBRO DE CHEQUE NUMERO 8998 SUC 4472 | | | |
| | CAJA 0001 AUT 05604826 HORA 16:22 | 23,838.00 | | 1,377,939.55 |
| 16 FEB | COBRO DE CHEQUE NUMERO 8999 CAJA 0054 AUT 00000000 | | | |
| | HORA 02:01 SUC 0432 | 24,708.00 | | |
| | REF 000000016971 030 0160330 0010 0000020 0910 04320504 | | | |
| 16 FEB | COBRO DE CHEQUE NUMERO 8969 SUC 7347 | | | |
| | CAJA 0003 AUT 05951631 HORA 12:50 | 2,900.00 | | 1,350,331.55 |
| 19 FEB | COBRO DE CHEQUE NUMERO 8996 CAJA 0054 AUT 00000000 | | | |
| | HORA 02:00 SUC 0432 | 57,779.60 | | |
| | REF 000000016971 012 0088747 6170 0103617 6170 04320501 | | | |
| 19 FEB | COBRO DE CHEQUE NUMERO 9000 CAJA 0054 AUT 00000000 | | | |
| | HORA 02:00 SUC 0432 | 12,056.40 | | |
| | REF 000000016971 012 0088967 9150 0105717 9150 04320501 | | | |
| 19 FEB | COBRO DE CHEQUE NUMERO 8844 SUC 5195 | | | |
| | CAJA 0001 AUT 05715253 HORA 09:02 | 1,269.00 | | |
| 19 FEB | COBRO DE CHEQUE NUMERO 8993 SUC 0495 | | | |
| | CAJA 0003 AUT 05946549 HORA 11:09 | 3,000.00 | | |
| 19 FEB | COBRO DE CHEQUE NUMERO 8985 SUC 0434 | | | |
| | CAJA 0001 AUT 04372719 HORA 11:44 | 13,000.00 | | |

OPD HOSPITAL CIVIL DE GUADALAJARA
DETALLE DE OPERACIONES

| FECHA | CONCEPTO | RETIROS | DEPOSITOS | SALDO |
|--------|---|-----------|-----------|--------------|
| 19 FEB | COBRO DE CHEQUE NUMERO 8968 SUC 4472 | | | |
| | CAJA 0001 AUT 05604826 HORA 13:26 | 1,579.00 | | |
| 19 FEB | COBRO DE CHEQUE NUMERO 9004 SUC 4472 | | | |
| | CAJA 0002 AUT 05960924 HORA 15:18 | 2,150.00 | | 1,259,497.55 |
| 20 FEB | COBRO DE CHEQUE NUMERO 8989 SUC 4472 | | | |
| | CAJA 0001 AUT 05604826 HORA 15:54 | 14,000.01 | | 1,245,497.54 |
| 21 FEB | PAGO RECIBIDO DE OPD HOSPITAL CIVIL DE GUADALAJ REF.000000180161 POR CONCEPTO DE P PROVEEDORES OPD HOSPITAL CIVIL DE GUADALAJARA CAJA 0072 AUT 00000000 HORA 15:26 SUC 0870 | | 35,396.10 | 1,280,893.64 |
| 22 FEB | COBRO DE CHEQUE NUMERO 9011 SUC 0110 | | | |
| | CAJA 0001 AUT 04999975 HORA 14:47 | 14,000.01 | | |
| 22 FEB | COBRO DE CHEQUE NUMERO 8988 SUC 0936 | | | |
| | CAJA 0002 AUT 05968054 HORA 14:47 | 4,060.00 | | 1,262,833.63 |
| 23 FEB | COBRO DE CHEQUE NUMERO 8980 CAJA 0054 AUT 00000000 HORA 02:02 SUC 0432 REF 000000016971 012 0029236 2090 0000000 0000 04320501 | 2,334.00 | | |
| 23 FEB | COBRO DE CHEQUE NUMERO 9003 SUC 4472 | | | |
| | CAJA 0002 AUT 05677432 HORA 11:28 | 3,248.00 | | |
| 23 FEB | COBRO DE CHEQUE NUMERO 8902 SUC 4229 | | | |
| | CAJA 0002 AUT 05962943 HORA 11:53 | 1,440.01 | | |
| 23 FEB | COBRO DE CHEQUE NUMERO 9012 SUC 0110 | | | |
| | CAJA 0003 AUT 03640132 HORA 13:39 | 3,000.00 | | |
| 23 FEB | COBRO DE CHEQUE NUMERO 9002 SUC 4435 | | | |
| | CAJA 0004 AUT 05857449 HORA 14:57 | 8,500.00 | | 1,244,311.62 |
| 26 FEB | COBRO DE CHEQUE NUMERO 9001 SUC 4137 | | | |
| | CAJA 0002 AUT 05906148 HORA 12:32 | 13,000.00 | | |
| 26 FEB | COBRO DE CHEQUE NUMERO 9005 SUC 4472 | | | |
| | CAJA 0003 AUT 05388325 HORA 09:49 | 17,000.00 | | |
| 26 FEB | COBRO DE CHEQUE NUMERO 9016 SUC 0215 | | | |
| | CAJA 0004 AUT 05928885 HORA 13:43 | 3,180.00 | | 1,211,131.62 |
| 27 FEB | COBRO DE CHEQUE NUMERO 8966 CAJA 0054 AUT 00000000 HORA 02:02 SUC 0432 REF 000000016971 012 0018541 9220 0000000 0000 04320504 | 2,512.00 | | |
| 27 FEB | COBRO DE CHEQUE NUMERO 9008 SUC 0253 | | | |
| | CAJA 0002 AUT 05688388 HORA 15:19 | 1,218.00 | | |
| 27 FEB | PAGO RECIBIDO DE OPD HOSPITAL CIVIL DE GUADALAJ REF.000000180182 POR CONCEPTO DE P PROVEEDORES OPD HOSPITAL CIVIL DE GUADALAJARA | | | |

DETALLE DE OPERACIONES

| FECHA | CONCEPTO | RETIROS | DEPOSITOS | SALDO |
|--------|-----------------------------------|----------|-----------|--------------|
| | CAJA 0072 AUT 00000000 | | | |
| | HORA 15:19 SUC 0870 | | 57,779.60 | 1,265,181.22 |
| 28 FEB | COBRO DE CHEQUE NUMERO 9007 | | | |
| | SUC 4435 | | | |
| | CAJA 0001 AUT 05281288 HORA 09:53 | 9,500.01 | | |
| 28 FEB | COBRO DE CHEQUE NUMERO 8992 | | | |
| | SUC 6612 | | | |
| | CAJA 0002 AUT 05820049 HORA 13:39 | 4,930.00 | | |
| 28 FEB | NUMERO DE CHEQUES EXENTOS | | | |
| | CAJA 0 AUT 0 | | | |
| | HORA 0:0 SUC 0 | | | |
| | 44 | | | |
| | CAJA 0000 AUT 00000000 | | | |
| | HORA 23:59 SUC 0954 | | | |
| 28 FEB | SU RENDIMIENTO | | | |
| | CAJA 0000 AUT 00000000 | | | |
| | HORA 23:59 SUC 0954 | | 5,847.58 | 1,256,598.79 |

SALDO MINIMO REQUERIDO

Saldo mínimo requerido para evitar la comisión por Manejo de Cuenta: \$20,000.00

COMISIONES COBRADAS

COMISIONES COBRADAS EN EL PERIODO 1,290.00

Cíibanamex te ayuda a disminuir el riesgo de hackeo de tus datos.

Sólo tú eres dueño de tus claves y números secretos, no los compartas con nadie para mantenerlos a salvo.

Descubre más en: <https://www.cibanamex.com/centrodeseguridad>
 Reporta inconvenientes desde la Ciudad de México, Guadalajara y Monterrey al 1226 2639 opción 0.

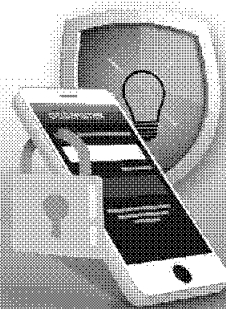

OPD HOSPITAL CIVIL DE GUADALAJARA

CADENA ORIGINAL DEL COMPLEMENTO DE CERTIFICACIÓN DIGITAL DEL SAT

||1.1|C574ACE8-EEC5-422A-9E1B-6C0928E1C12B|2018-03-01T22:47:30|CEC961028A98|klyVopr9cZ4GtMMu3RT3rEX6nxGk5UgT5pWbKQ+EsLUKMJJ0av+ojNI6+1gPSE3MXWbTrykP91Jr2k81hyUv1g5B4IFjCEgfg84x6lcpaDyRUzzTTBVCZmNqUXcIFraTOaz37qPMWJap/3rx5zpFcvJgYnljCGxxvctx49K5qqy/48mQLVKVIPxyLw3Am47j6EKBy8uZH7p3STggP7afCxdYFrBs9Ly5whpqY2IlHQQf+Y4pAGv21pGSatMqP3CGBY9YZrXRnlGrgZASrGBRj3eQgcFohDvVcdkDmvDwz2Qs+95Z+uP2z9rO3B8qEr7XQcfdWnTqzM7CYufgBPuFmg==|00001000000407058485|QuXzRYr5oSSKZu2vaq6gOYL319ZCn3ypoYnUVt1LrUwnNOKXyc8VNSOs0BmHXJeHlzggeBghSFwxFhZqx5ciIJVigK7gRsSWaMOMe7RSNQZWMtHT3SGk9PvQR7zPumO7V7SMbyPn8OVOQSR++xcM+8bW7Ib9ROscnxNpci/GWCuF6JBYGxQ5fAKm3yivDlcnZ9TdXce6+RcqMHAG79A95Q8rAzgm/bWmDLp09BUpGJw2HQ1Ex3B7EgsP67ATOTdkv2SiVZEsiIiN6y8+YLshXOZv1Ijiaa6GEWp9X0Sou6HQ6Afa1gwPRDBdsB1vc80oNF6I821PeSiacoX/bdDLCw==||

SELLO DIGITAL DEL EMISOR



klyVopr9cZ4GtMMu3RT3rEX6nxGk5UgT5pWbKQ+EsLUKMJJ0av+ojNI6+1gPSE3MXWbTrykP91Jr2k81hyUv1g5B4IFjCEgfg84x6lcpaDyRUzzTTBVCZmNqUXcIFraTOaz37qPMWJap/3rx5zpFcvJgYnljCGxxvctx49K5qqy/48mQLVKVIPxyLw3Am47j6EKBy8uZH7p3STggP7afCxdYFrBs9Ly5whpqY2IlHQQf+Y4pAGv21pGSatMqP3CGBY9YZrXRnlGrgZASrGBRj3eQgcFohDvVcdkDmvDwz2Qs+95Z+uP2z9rO3B8qEr7XQcfdWnTqzM7CYufgBPuFmg==

SELLO DIGITAL SAT

QuXzRYr5oSSKZu2vaq6gOYL319ZCn3ypoYnUVt1LrUwnNOKXyc8VNSOs0BmHXJeHlzggeBghSFwxFhZqx5ciIJVigK7gRsSWaMOMe7RSNQZWMtHT3SGk9PvQR7zPumO7V7SMbyPn8OVOQSR++xcM+8bW7Ib9ROscnxNpci/GWCuF6JBYGxQ5fAKm3yivDlcnZ9TdXce6+RcqMHAG79A95Q8rAzgm/bWmDLp09BUpGJw2HQ1Ex3B7EgsP67ATOTdkv2SiVZEsiIiN6y8+YLshXOZv1Ijiaa6GEWp9X0Sou6HQ6Afa1gwPRDBdsB1vc80oNF6I821PeSiacoX/bdDLCw==

"ESTE DOCUMENTO ES UNA REPRESENTACIÓN IMPRESA DE UN CFDI"

| | |
|--------------------------------|--|
| Versión | 3.3 |
| Serie | |
| Folio | 0001030100754038716504 |
| Forma de Pago | 03-Transferencia electrónica de fondos |
| No. de Serie de CSD del Emisor | 00001000000404244640 |
| Tipo de Cambio | 1 |
| Moneda | MXN-Peso Mexicano |
| Tipo de Comprobante | I-Ingreso |
| Método de Pago | PUE-Pago en una sola exhibición |
| Lugar de Expedición | 06000-Ciudad de México |
| Fecha de Expedición | 2018-03-01 |
| Fecha y Hora de Emisión | 2018-03-01T17:37:37 |
| Fecha y Hora de Certificación | 2018-03-01T22:47:30 |
| RFC del Emisor | BNM840515VB1 |
| Nombre del Emisor | BANCO NACIONAL DE MEXICO, S.A. |
| Régimen fiscal del Emisor | 601-General de Ley Personas Morales |
| RFC del Receptor | OPD9704109Y3 |
| Nombre del Receptor | OPD HOSPITAL CIVIL DE GUADALAJARA |
| UsoCFDI | G03-Gastos en general |
| UUID | C574ACE8-EEC5-422A-9E1B-6C0928E1C12B |
| RFC Proveedor Certificado | CEC961028A98 |
| No de serie de CSD del SAT | 00001000000407058485 |

SUBTOTALES

| | | | | | |
|-----------------|----------------------------------|----------------|-----------|--------------|------------------------|
| | | | | Subtotal | \$1290.00 |
| Clave Prod Serv | 84121500-Instituciones bancarias | Cantidad | 1 | Clave Unidad | E48-Unidad de servicio |
| Descripción | COMISION COBRADA | Valor Unitario | \$1290.00 | Importe | \$1290.00 |
| | | | | | |
| | | | | | |
| | | | | | |

OPD HOSPITAL CIVIL DE GUADALAJARA
IMPUESTOS

| | | | | | | Total IVA | \$206.40 |
|------|-----------|----------|---------|------|-----|-----------|----------|
| Base | \$1290.00 | Impuesto | 002-IVA | Tasa | 16% | Importe | \$206.40 |
| | | | | | | | |
| | | | | | | | |

| | |
|----------------------|------------------|
| Total Importe | \$1496.40 |
|----------------------|------------------|

Banco Nacional de México, S.A., integrante del Grupo Financiero Banamex recibe las consultas, reclamaciones o aclaraciones, en su Unidad Especializada de Atención a Usuarios, ubicada en Av. Insurgentes Sur No. 926, Colonia Del Valle, Delegación Benito Juárez, C.P.03100 Ciudad de México y por correo electrónico unebanamex@banamex.com o teléfono (55) 12 26 45 83, así como en cualquiera de sus sucursales u oficinas. En el caso de no obtener una respuesta satisfactoria, podrá acudir a la Comisión Nacional para la Protección y Defensa de los Usuarios de Servicios Financieros www.condusef.gob.mx Teléfonos: 53-40-09-99 o 01-800-999-8080.

Banamex Resuelve
Segmento Corporativo, Empresarial y Gobierno

Cd de México: 2226 1111, del Interior de la República: 01 800 111 1122

EUA y Canadá: 1 855 295 7093 Horario: De lunes a sábado de 07:00 a 21:00 horas

Correo electrónico: resuelve@citibanamex.com

RFC:BNM840515VB1 Isabel la Católica número 44, Colonia Centro, Delegación Cuauhtémoc, 06000, Ciudad de México. Tel. 1226-8867

Banamex Resuelve PyMEs
Segmento Pequeña y Mediana Empresa (PYME) y Sucursal

Cd. de México: 1226 8867, del Interior de la República: 01 800 111 2020

Horarios: De lunes a sábado de 07:00 a 21:00 horas, domingos de 09:00 a 16:30 horas

Correo electrónico: resuelvepymes@citibanamex.com

IMPORTANTE:

° Si deseas realizar una aclaración sobre tu estado de cuenta, tienes 90 días naturales posteriores al corte del mismo. Para ello, por favor llama a la Unidad Especializada Banamex.

° Incumplir sus obligaciones le puede generar comisiones e intereses moratorios.

Para consultar información sobre comisiones con fines informativos y de comparación, ingresa a www.condusef.gob.mx y www.citibanamex.com



El IPAB garantiza el pago hasta 400 mil unidades de Inversión (UDI's) por persona, por banco, de las obligaciones garantizadas www.ipab.org.mx

LEY FEDERAL DE PROTECCION DE DATOS PERSONALES EN POSESION DE LOS PARTICULARES

En Banamex los datos están protegidos, consulta el aviso de privacidad correspondiente en www.citibanamex.com/aviso de privacidad o en la sucursal de tu preferencia

Agradecemos su preferencia

Marzo 2018

Información importante

Cuidemos juntos su dinero y evite caer en manos de los hackers

Apreciable Cliente:

Las bancas electrónicas alrededor del mundo están sujetas a ataques de personas mal intencionadas conocidas como hackers, quienes pretenden hacer transacciones fraudulentas en nombre de los dueños legítimos de las cuentas.

A pesar de que los bancos, buscan mantener la seguridad para sus clientes, recientemente los hackers han cambiado su manera de operar y han emprendido una serie de acciones con las que engañan a los clientes para conseguir información confidencial y poder acceder a su banca electrónica empresarial.

Por lo anterior por favor considere los siguientes tips de seguridad:

- No comparta información sobre su cuenta bancaria, identidad o el código de acceso; recuerde que Citibanamex nunca le solicitará información a través de llamadas telefónicas.
- No comparta sus contraseñas o deje que alguien más opere su **NetKey**.
- El **NetKey** no se sincroniza. Recuerde que el **NetKey** no requiere ninguna acción para sincronizarlo y nadie de Citibanamex se lo solicitará.
- Siempre evite responder correos electrónicos que le soliciten información personal y/o confidencial, ya sea a través del mismo correo o a través de un link que lo dirige a una página falsa en internet.
- No marque números telefónicos que no sean los oficiales de Citibanamex. Recuerde que Citibanamex sólo tiene números de contacto a través de Citibanamex Resuelve o Citibanamex Resuelve Negocios en donde existe un proceso de autenticación antes de realizar cualquier acción.
- Acceda a las páginas del Banco y no de direcciones que provengan de un correo electrónico, posteo en redes sociales o ligas adjuntas que le parezcan sospechosas, capture usted mismo la dirección en su navegador verificando que el prefijo sea siempre https (con la S de seguridad, por ejemplo en: <https://www.banamex.com>, <https://bodega.banamex.com.mx>).
- Informe de inmediato al Banco de la recepción de cualquier correo sospechoso a la dirección giso@citibanamex.com
- Use las herramientas anti-intrusos de un proveedor confiable de Internet.
- No descargue programas o archivos de origen desconocido, ya sea desde un sitio en Internet o desde un correo electrónico no solicitado que lo invite a hacerlo.
- Acceda siempre desde computadoras seguras, realice sus operaciones financieras y acceda a servicios personales (correo electrónico, redes sociales, entre otros.) desde su computadora personal o la de su trabajo.
- Suscríbase a Notificaciones Citibanamex y reciba sin costo la información en su correo electrónico y/o teléfono celular cada vez que realice cualquier movimiento en sus cuentas.

Le sugerimos visitar nuestro centro de información https://www.banamex.com/seguridad_bancanet/index.htm en donde podrá obtener mayor detalle sobre tipos de ataques, noticias y tips de seguridad.

Si requiere más información, por favor contacte a su Ejecutivo de Relación o comuníquese a Citibanamex Resuelve.

Corporativo, Empresarial y Gobierno

Ciudad de México 2226 1111
 Otra ciudad del país 01 800 111 1122
 EUA y Canadá 1 855 295 7093
 De lunes a sábado de 07:00 a 21:00 horas
resuelve@citibanamex.com

Pequeña y Mediana Empresa (PyME)

Ciudad de México 1226 8867
 Otra ciudad del país 01 800 111 2020
 De lunes a sábado de 07:00 a 21:00 horas,
 domingos de 09:00 a 16:30 horas
resolvepymes@citibanamex.com

Agradecemos su atención y nos reiteramos a su servicio.

Atentamente,
 Banco Nacional de México, S.A.,
 integrante del Grupo Financiero Banamex.

Paga tu Predial, Agua y Tenencia fácil y seguro,

con tu **Tarjeta de Débito Citibanamex** en BancaNet, Sucursales Citibanamex y oficinas recaudadoras de impuestos.

Sin cobro de comisión.

Consulta estados y municipios participantes en www.citibanamex.com/impuestosyservicios



Compra con Débito

citibanamex 

El Banco Nacional de México®

VISITANOS EN:

 facebook.com/citibanamex |  [@citibanamex](https://twitter.com/citibanamex) |  youtube.com/citibanamex

Vigencia del 1 de enero al 31 de marzo del 2010.

BancaNet es un servicio ofrecido por Banco Nacional de México, S.A., integrante de Grupo Financiero Banamex. Consulta términos, comisiones, condiciones y requisitos de contratación en citibanamex.com/infobanca.net Para realizar transferencias interbancarias, a cuentas de terceros y pago de servicios es necesario tener un NetKey activo; en caso de no contar con él, solicítalo en Sucursales Citibanamex. Para ingresar a la aplicación debes hacerlo con tu Número de Cliente y Clave Alfanumérica de BancaNet. Las cuentas de Depósito Citibanamex son productos ofrecidos por Banco Nacional de México, S.A., integrante de Grupo Financiero Banamex y son productos garantizados por el IPAB hasta por 400,000 Unidades de Inversión (UDIs) por persona y por banco www.gob.mx/ipab Consulta términos, comisiones, condiciones y requisitos de contratación de las Cuentas de Depósito Citibanamex en www.citibanamex.com/cuentas Banco Nacional de México, S.A., integrante del Grupo Financiero Banamex no adquiere ningún tipo de obligación en cuanto a la calidad, tarifas y cumplimiento de los bienes o servicios ofrecidos por las empresas participantes en la promoción. Consulta términos, condiciones y montos mínimos de cada establecimiento participante en www.citibanamex.com/impuestosyservicios Youtube y el logotipo de Youtube son marcas comerciales de Google Inc.

Glosario de abreviaturas

| | |
|-------------------|----------------------------|
| 1ER | PRIMER |
| AÑO | AÑO |
| ANL | ANUALIDAD |
| ATM | AUTOMATIC TELLER MACHINE |
| AUD/AUDIOMAT | AUDIOMÁTICO |
| AUD E | AUDIOMÁTICO EMPRESARIAL |
| AUT | AUTOMÁTICA/AUTORIZACION |
| B PER | BANCANET PERSONAL |
| B PRF | BANCANET PROFESIONAL |
| BANC | BANCOS |
| BCA | BANCA |
| BCDIR | BANCANET DIRECTO |
| BCNET | BANCANET EMPRESARIAL |
| BCOS | BANCOS |
| BENEF | BENEFICIARIO |
| BESE | BANAMEX EN SU EMPRESA |
| BANAMEX | BANCO NACIONAL DE MEXICO |
| BNM/BNM | BANCO NACIONAL DE MEXICO |
| BNE | BANCANET EMPRESARIAL |
| BNET | BANCA NET PERSONAL |
| BONIF | BONIFICACION |
| C | CAJERO |
| CN/CHO | CHEQUE |
| C FONDOS | CONCENTRACION FONDOS |
| C/COPIA | CON COPIA |
| C/TARJ- C/TARJETA | CON TARJETA |
| CAJ | CAJERO |
| CBC | CUENTA BALANCE CERB |
| CCB | CALIFORNIA COMMERCE BANK |
| CEDES | CERTIFICADO DE DEPOSITO |
| CERTIF | CERTIFICADO |
| CF | CONCENTRACION FONDOS |
| CGO | CARGO |
| CH. DEV S/FONDOS | CHEQUE DEVUELTO SIN FONDOS |
| CITI | CITIDIRECT |
| CM | CUENTA MAESTRA |
| COM | COMISION |
| COM. CH S/FONDOS | COMISION CHEQUE SIN FONDOS |
| COMIS/COMS | COMISION |
| CONCENT | CONCENTRADORA |
| CONSULT / CONS | CONSULTA (S) |
| CP | CAJERO PERMANENTE |
| CR | CENTRO REPARTO |
| CTA | CUENTA |
| CTA. M. | CUENTA MAESTRA |
| CTAS | CUENTAS |
| CTO | CONTRATO |
| CTRO | CENTRO |
| CRED | CREDITO |
| CUE | CUENTA |
| CVE | CLAVE |
| DEB/DEBIT | DEBITO |
| DEP | DEPOSITO |
| DEP-P/DISPOSICION | DEPOSITO POR DISPOSICION |
| DEVOL | DEVOLUCION |
| DEVUEL | DEVUELTO |
| DF | DISTRITO FEDERAL |
| DIGIT | DIGITEM |
| DISP/DIS | DISPOSICION |
| DLS/BLLS | DOLARES |
| DOC | DOCUMENTO |
| DONI | DOMICILIACION |

| | |
|-----------------|-----------------------------|
| DOT | DOTACION |
| EDO | ESTADO |
| EDO DE CTA. | ESTADO DE CUENTA |
| EFE/EFFECTIV | EFFECTIVO |
| ELEC/ELECTR | ELECTRONICA |
| EMP | EMPRESARIAL |
| ESP | ESPECIAL |
| EXI | EXITOSA |
| EXIT | EXITOSO |
| EXT | EXTRANJERO |
| F/PLAZA | FUERA DE PLAZA |
| FID | FIDUCIARIO |
| FINS | FONDOS INSUFICIENTES |
| FIRME/PZA. | FIRME PLAZA |
| FOR | FORANEO |
| GAT | GANANCIA ANUAL TOTAL |
| GEN | GENERACION |
| GOLD2 | HORIZONTE BALANCEADOS 2 |
| GRACI | GRACIAS |
| GTOS | GASTOS |
| HZMDMAS | HORIZONTE BANAMEX UNO |
| HORIZONT | FONDO DE DINERO IDANAMEX |
| HORIZNT+ | HORIZONTE PLUS |
| HZDIA | HORIZONTE BANAMEX DOS |
| IDC | IMPUESTO DEPOSITO EFFECTIVO |
| IMP | IMPUESTOS |
| IMP.MH | IMPORTE MONEDA NACIONAL |
| IMP.ME | IMPORTE MONEDA EXTRANJERA |
| IMPTE | IMPORTE |
| IN FA/INT FALL | INTENTOS FALLIDOS |
| INCUMPL | INCUMPLIMIENTO |
| INT | INTERES |
| INTB | INTERBANCARIO |
| INTBCO/INTERBAN | INTERBANCARIO |
| INST | INSTITUCIONES |
| INTS | INTERESES |
| INV/INVS | INVERSION/INVERSIONES |
| ISR | IMPUESTO SOBRE LA RENTA |
| IVA | IMPUESTO VALOR AGREGADO |
| L.C. | LINEA DE CREDITO |
| M DIA | MISMO DIA |
| M.N. | MONEDA NACIONAL |
| MA/MAGNE | MAGNETICO |
| MED | MEDIO |
| MEN | MENSUALIDAD |
| MENS | MENSUAL |
| MOD | MODALIDAD |
| MOV | MOVIMIENTO |
| MOVS/MOVTOS | MOVIMIENTOS |
| NET | BANCANET |
| No. | NUMERO |
| No. INV. | NUMERO DE INVERSION |
| No. SUC. | NUMERO DE SUCURSAL |
| NOMI | NOMINA BANAMEX |
| OPER | OPERACION |
| PAGOS | PAGOS INTERBANCARIOS |
| PAQ | PAQUETE |
| POTES | PENDIENTES |
| PEMEX | PETROLEOS MEXICANOS |
| PEND/PENDIENT | PENDIENTE |
| PERM | PERMANENTE |
| PREV AUT | PREVENCION AUTOMATICA |

| | |
|--------------|---|
| PROG | PROGRAMADO |
| PROM | PROMEDIO |
| PTOS | PUNTOS |
| PYME | PAQUETE PYME |
| R1 | MONTO DE 0 A 30 MIL |
| R2 | MONTO DE 30 MIL A 50 MIL |
| R3 | MONTO DE 50 MIL EN ADELANTE |
| REACTIV | REACTIVACION |
| REC | RECEPCION |
| RECH | RECHAZADO(A) |
| REEMB | REEMBOLSO |
| REF | REFERENCIA |
| REND | RENDIMIENTOS |
| REP/REPOS | REPOSICION |
| REPOSIC | REPOSICION |
| RESP | RESPALDO |
| RET | RETROS |
| REV | REVOCACION |
| RFC | REGISTRO FEDERAL DE CONTRIBUYENTES |
| S.A.R. | SISTEMA ADMINISTRACION RETIRO |
| SAT | SISTEMA ADMINISTRACION TRIBUTARIA |
| S.B.C. | Salvo BUEN COBRO |
| S/FON | SIN FONDOS |
| S/FONDOS | SIN FONDOS |
| SA | SOCIEDAD ANONIMA |
| SA DE CV | SOCIEDAD ANONIMA DE CAPITAL VARIABLE |
| SC | SOCIEDAD CIVIL |
| SDD | SALDO |
| SEC | SECUENCIA |
| SEGBANAMEX | SEGUROS BANAMEX |
| SER | SERVICIO |
| SER BCA ELEC | SERVICIO BANCA ELECTRONICA |
| SERV | SERVICIO/SERVICIOS |
| SOBREG | SOBREGIRO |
| SOFOM | SOCIEDAD FINANCIERA OBJETO MULTIPLE |
| SPEI | SERVICIOS PAGOS ELECTRONICOS INTERBANCARIOS |
| SPEUA | SISTEMA PAGOS ELECTRONICOS USO AMPLIADO |
| SUC | SUCURSAL |
| T | TARJETA |
| T Y CH | TARJETA Y CHEQUERA |
| T.D. | TARJETA DEBITO |
| TAR/TARJ | TARJETA |
| TB | TARJETAS BANAMEX |
| TC | TARJETA DE CREDITO |
| TC | TIPO DE CAMBIO |
| T. GRA | TASA GRAVABLE |
| T. EXE | TASA EXENTA |
| TEF | TRANSFERENCIA ELECTRONICA DE PAGOS |
| TERC | TERCEROS |
| TRAS | TRASPASO |
| TPV | TERMINAL PUNTO DE VENTA |
| TXN | TRANSACCION |
| UDI'S | UNIDADES DE INVERSION |
| VENTAN | VENTANILLA |
| VTO | VENCIMIENTO |
| X | POR |

La información aquí contenida forma parte integrante del Estado de Cuenta.